

CANDLESTICK PATTERN

(EZREEN TRADING SYSTEM)

Guna di TF H1, H4, D1 & TF Besar

Bullish

Bearish

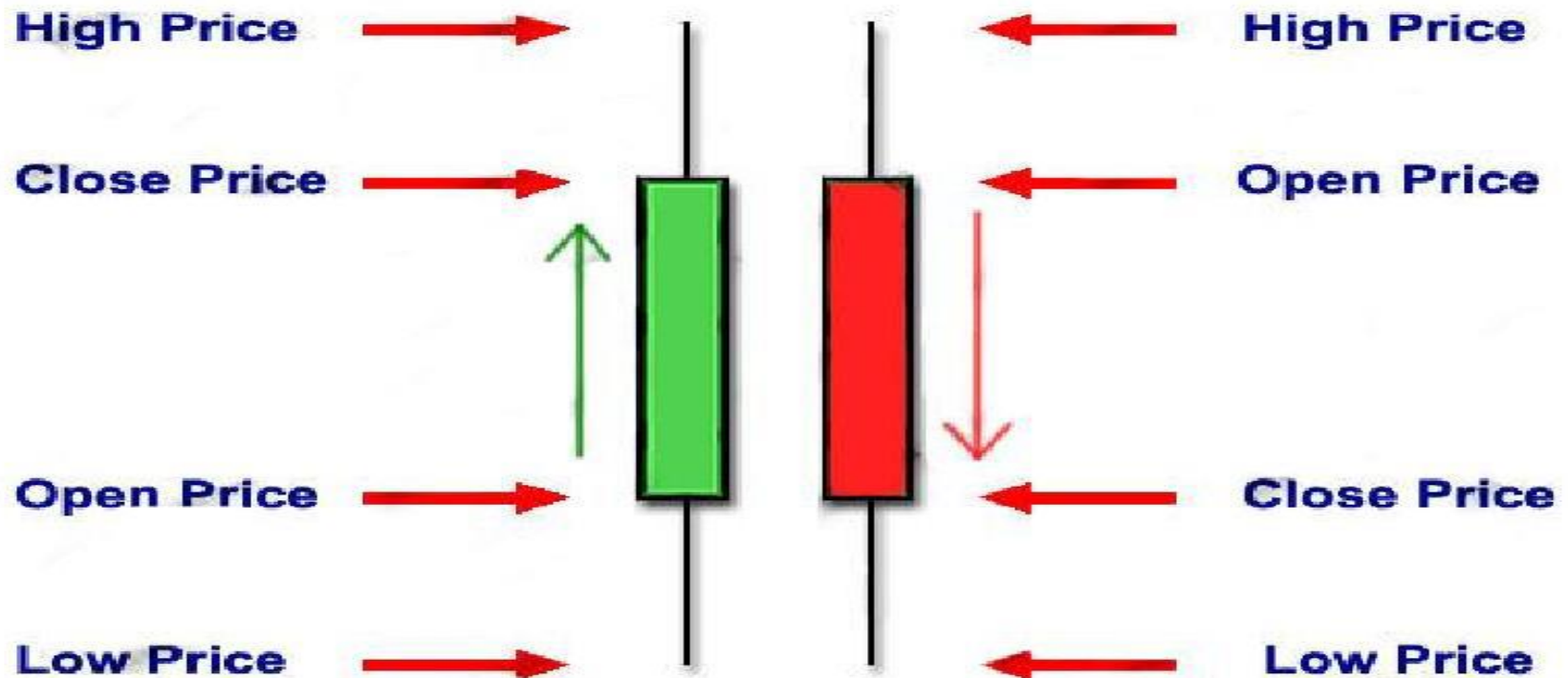

Gambar 1.3

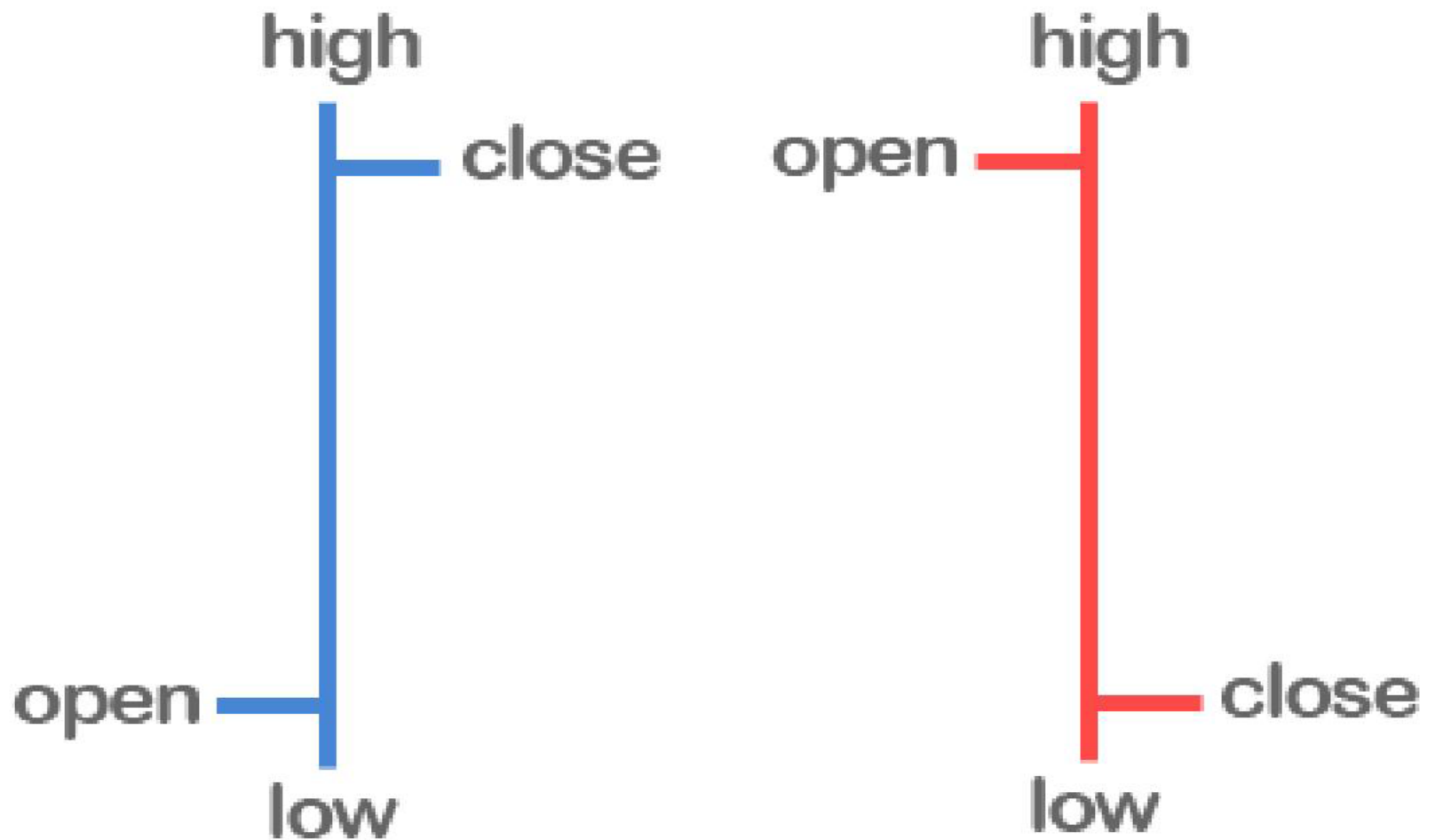

Gambar 1.4

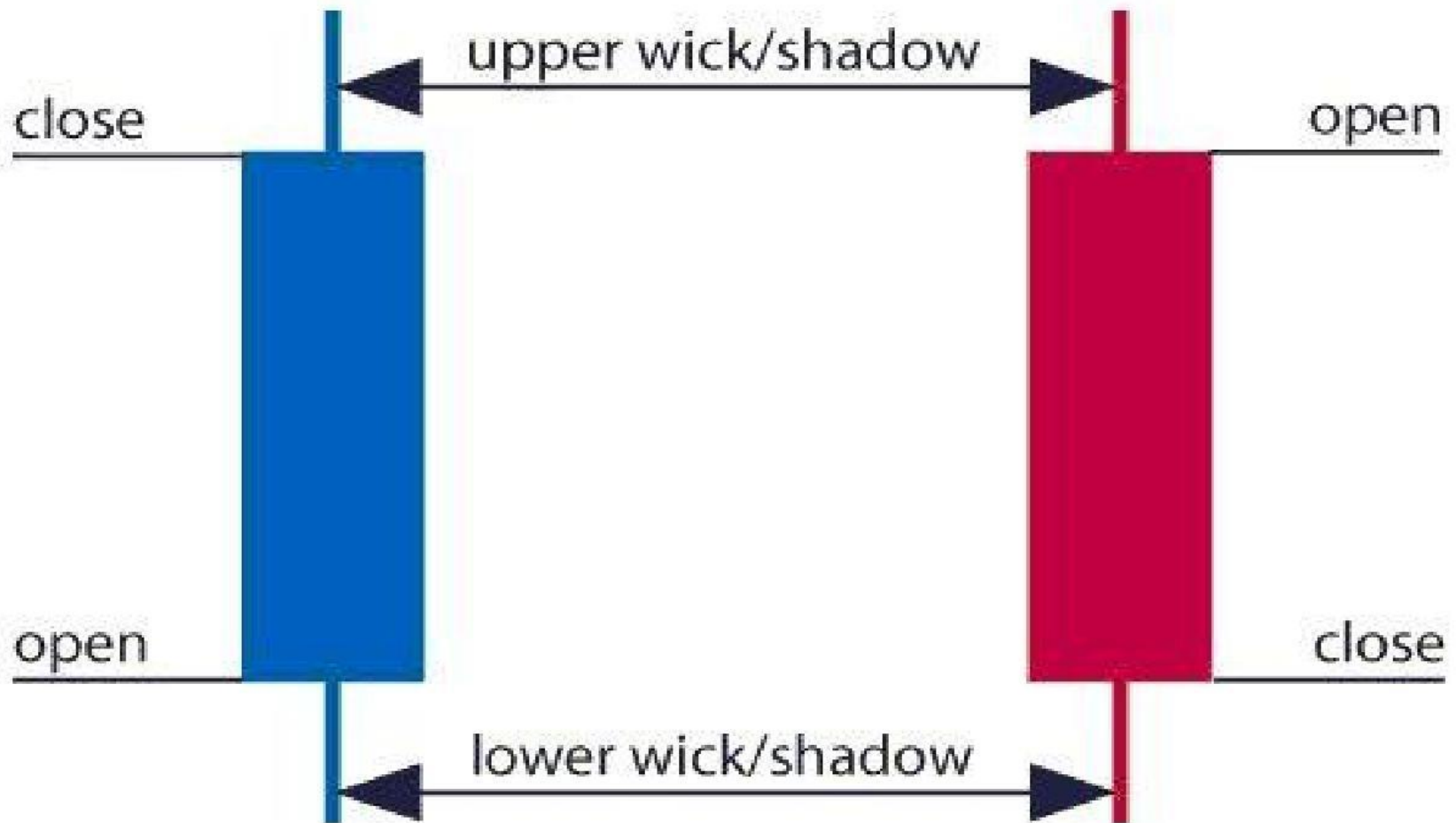

- ▣ Dari Kedua Gambar Di Atas Manakah Yang Lebih Difahami. Adakah Bar Chart Atau Candlestick Chart?. Tentu Candlestick Chart Yang Mudah Difahami. Maka, Steve Nison Yang Memperkenalkan Candlestick. Dari Sejak Saat Itu Banyak Trader-Trader Dan Investor Di Negara Barat Mulai Menggunakan Candlestick Kerana Bentuk-Bentuknya Yang Mudah Difahami.

Buatlah Strategi Dan Fahami Peta Perang Anda

- ▣ Jika Anda Adalah Penggemar Filem-Filem Perang Maka Anda Akan Mengetahui Bagaimana Strategi-Strategi Dan Penerapan Peta Dalam Peperangan Tersebut. Dalam Sebuah Perang Selalu Melibatkan 2 Pihak, Dalam Ebook Ini Saya Akan Permudahkan Dengan Memberi Nama Antara Jeneral Bull Dan Jeneral Bear. Tentunya Kita Sudah Mengetahui Bahawa Dalam Peperangan Pasti Ada Kemenangan Dari Salah Satu Pihak. Dengan Mengikuti Pihak Yang Menang Maka Kita Akan Selamat Dari Peperangan Dan Akan Boleh Berperang Pada Peperangan Selanjutnya.

*Ikutilah Pemenang
Maka anda akan selamat dalam peperangan*

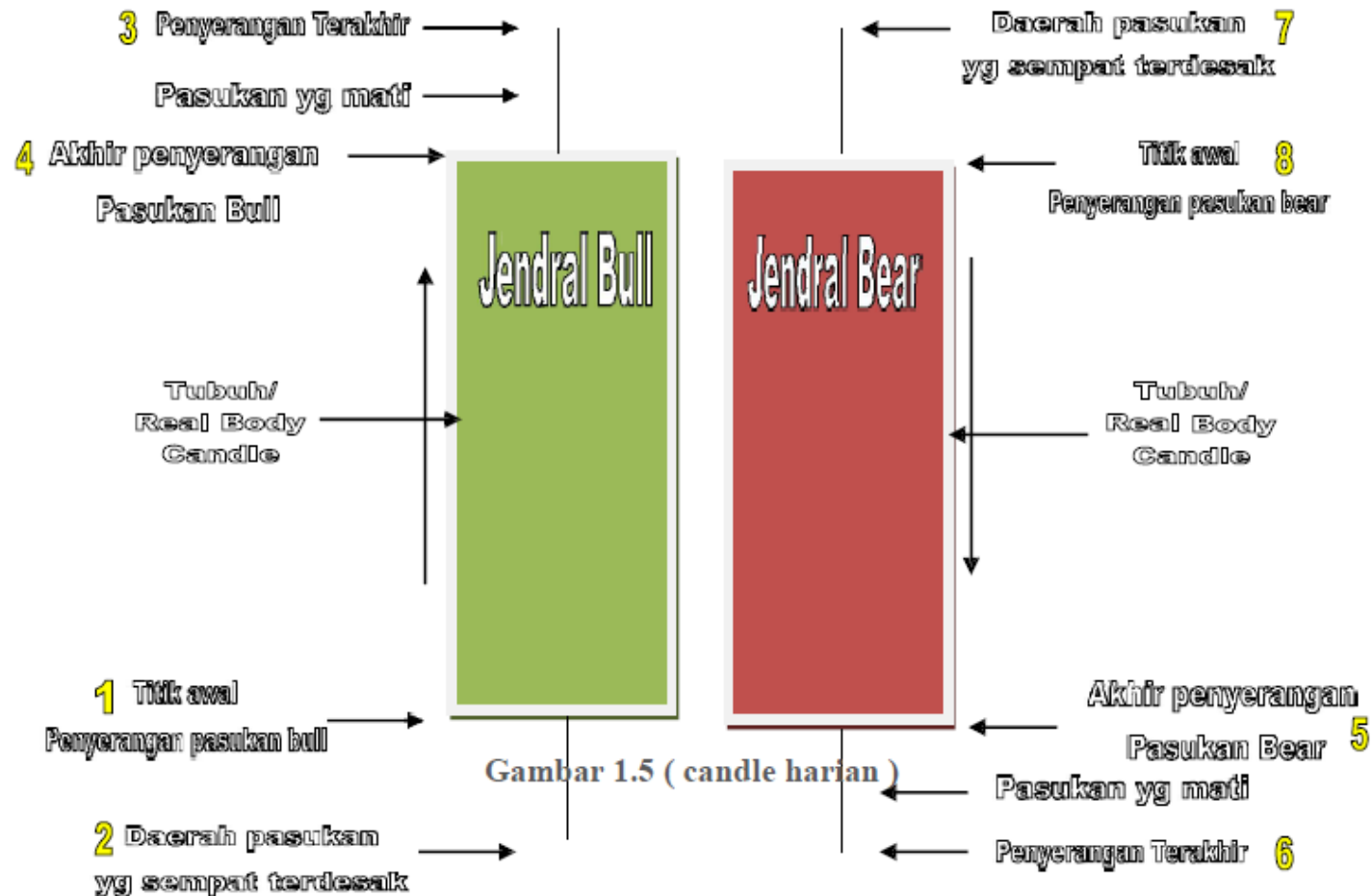

Definisi Bentuk Candlestick

- ▣ Para Ahli Analisis Teknikal Menghayati Harga-Harga Pokok Yang Memberikan Peringatan Kepada Mereka Untuk Melakukan Perpindahan Oleh Kerana Psikologi Pasaran Dan Trend. Bentuk-Bentuk Reversal Merupakan Kunci-Kunci Teknik Ini. Indikator-Indikator Reversal Dunia Barat Termasuk Puncak-Puncak Dan Dasar-Dasar Ganda, Hari-Hari Reversal, Kepala Dan Puncak, Dan Puncak-Puncak Dan Dasar-Dasar Pulau. Dalam Bentuk-Bentuk Candlestick, Bentuk Pembalikan Atau Biasa Disebut Reversal Merupakan Peluang Emas Bagi Seorang Trader Atau Investor Kerana Dalam Bentuk Reversal Tersebut, Maka Potensi Keuntungan Yang Didapati Cukup Besar. Dalam Ilmu Candlestick Banyak Sekali Bentuk-Bentuk Pembalikan (Reversal) Baik Bentuk Tunggal Mahupun Bentuk Ganda. Namun Dalam Ebook Ini Saya Hanya Akan Memberikan Bentuk-Bentuk Yang Sering Kali Muncul Di Market Forex. Bentuk Yang Memberikan Ketepatan Lebih Tinggi. Namun Dalam Ketepatan Yang Lebih Tinggi Sekali Pun Selalu Ada Kemungkinan Bentuk Tersebut Tidak Bekerja Dengan Baik Kerana Analisa Hanya Sebuah Ramalan. Bentuk Candlestick Akan Lebih Baik Jika Anda Menggunakan Time Frame Yang Lebih Besar Iaitu Di H1, H4, D1 Dan Time Frame Lebih Besar. Kerana Pada Time Frame Yang Lebih Besar False Signal Biasa Diminimakan. Di Dalam Time Frame Yang Lebih Kecil Anda Akan Sering Mengalami False Signal.

- ▣ Jika Anda Seorang Yang Ingin Menjadi Pengikut Trend Maka Time Frame H4, D1 Dan Time Frame Lagi Besar Biasa Menjadi Sahabat Anda. Selalu Ingatlah Jika Terjadi False Signal Pada Bentuk Candlestick, Anda Harus Konsisten Dan Disiplin Akan Menunggu Bentuk-Bentuk Yang Lain Muncul. Maka Dari Itu Anda Tidak Boleh Membuka Posisi Ketika Tidak Ada Muncul Bentuk-Bentuk Candlestick Ini. Bentuk Candlestick Sangat Sesuai Ketika Digabungkan Dengan Teknik Supply Demand, Kerana Teknik Tersebut Berkaitan Erat Dengan Bentuk-Bentuk Candlestick, Yang Mana Teknik Supply Demand Mampu Menunjukkan Psikologi Antara Penjual Dan Pembeli Dalam Waktu Tersebut. Bentuk-Bentuk Reversal Candlestick Akan Mengawali Bentuk-Bentuk Yang Lain.

Single Stick Pattern

1. Hammer

- ▣ Bentuk Hammer Adalah Candlestick Reversal Dari Sebuah Downtrend Ke Arah Uptrend Atau Dari Arah Bearish Ke Arah Bullish, Mempunyai Shadow / Ekor Yang Panjang.
- ▣ Syarat Hammer Adalah :
 - A. Panjang Shadow / Ekor Harus 2 Kali Lebih Panjang Daripada Body Candle
 - B. Berada Di Downtrend
 - C. Adanya Candle Confirmation Untuk Menunjukkan Confirmation Memasuki Pasaran.

Hammer

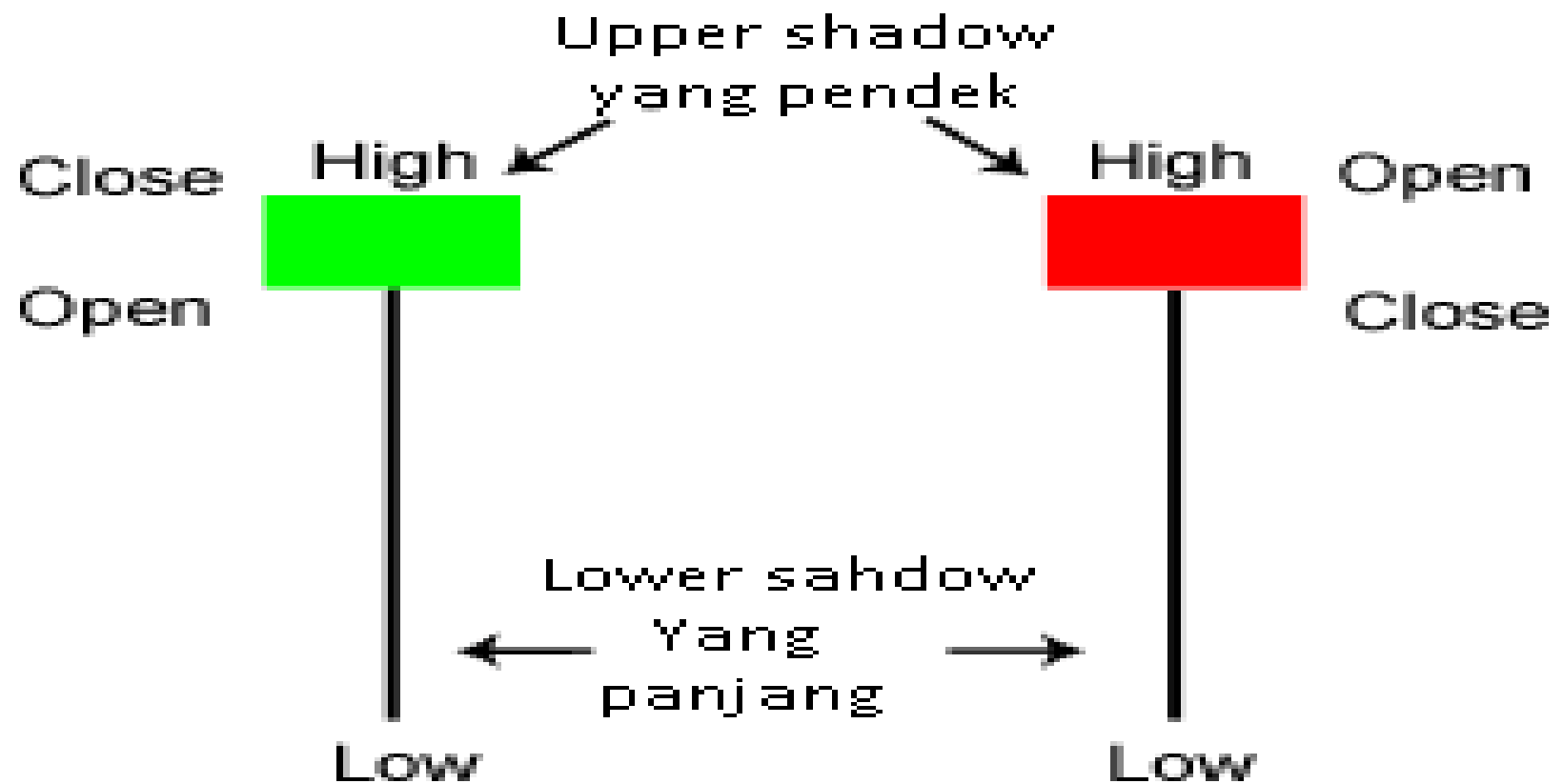

Market Eur/Usd 60 H1

Candle Konfrim

Entry market
buy



2. Inverted Hammer

- ▣ Bentuk Inverted Hammer Adalah Candlestick Hammer Terbalik, Merupakan Bentuk Pembalikan (Reversal) Dari Downtrend Menuju Uptrend Atau Bearish Menuju Ke Bullish. Syarat Dari Inverted Hammer Adalah :
 - A. Panjang Shadow / Ekor Harus 2 Kali Lebih Panjang Dari Body Candle.
 - B. Berada Pada Downtrend
 - C. Adanya Candle Confirmation Untuk Menunjukkan Confirmation Memasuki Pasaran.

Inverted Hammer

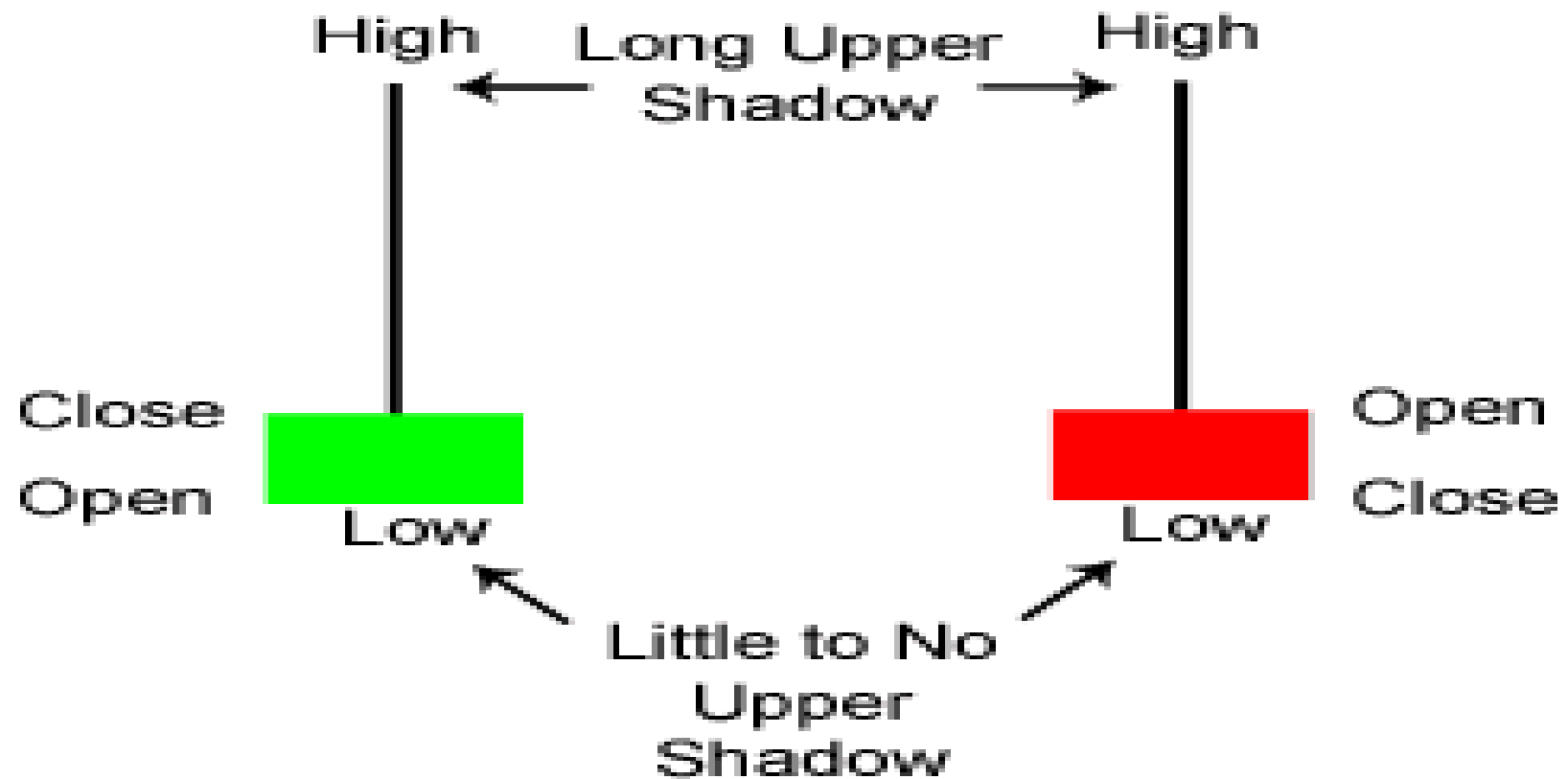

Market EUR/JPY TF #1



3. Hanging Man

- ▣ Bentuk Hanging Man Adalah Candlestick Reversal Dari Uptrend Ke Downtrend Atau Dari Bullish Market Ke Bearish Market. Syarat-Syaratnya Adalah :
 - A. Panjang Shadow / Ekor Harus 2 Kali Lebih Panjang Dari Body Candle.
 - B. Berada Pada Uptrend
- ▣ Adanya Candle Confirmation Untuk Menunjukkan Confirmation Memasuki Pasaran.

Hanging Man

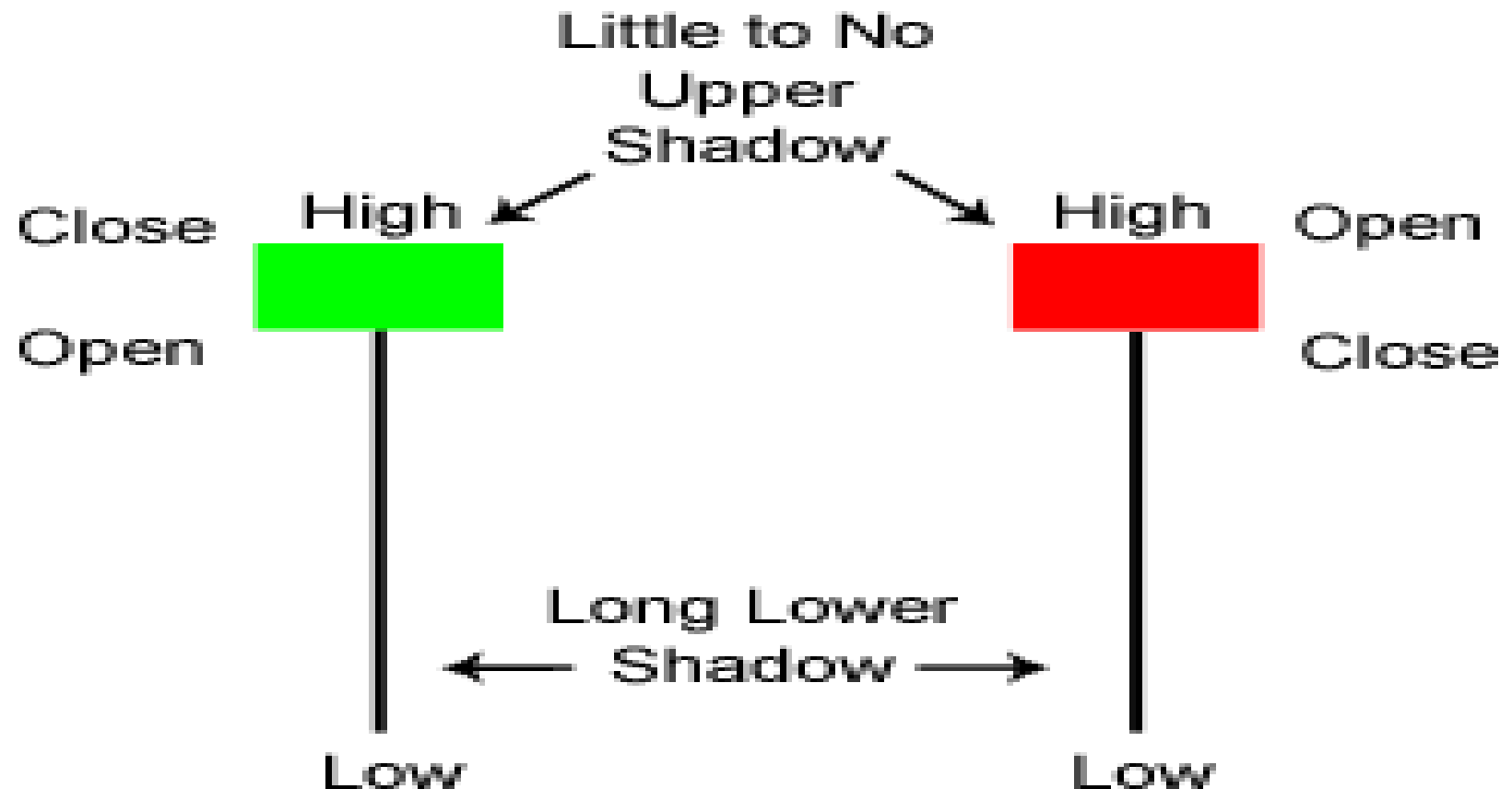

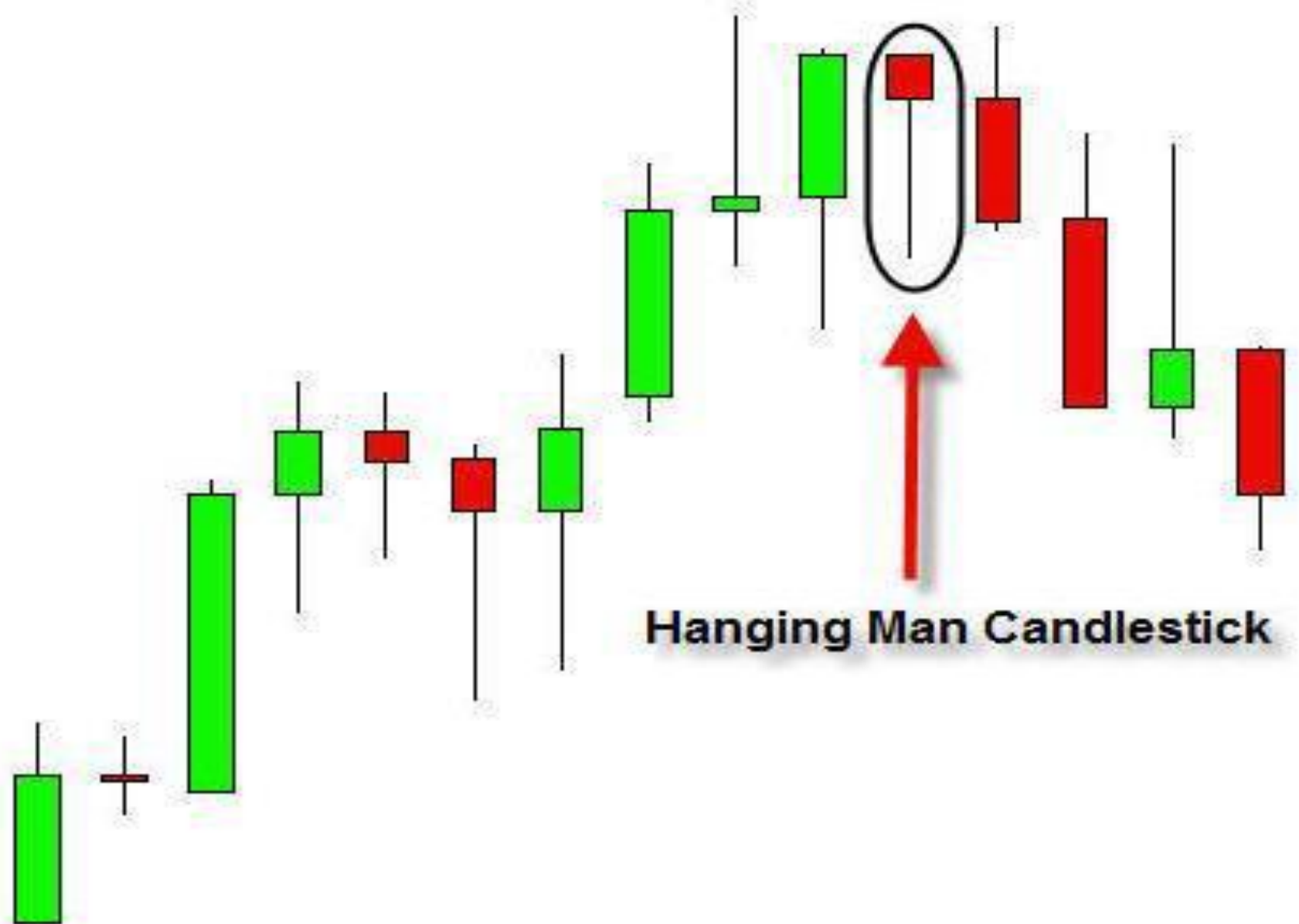

Hanging Man Candlestick

4. Shoting Star

- ▣ Bentuk Shoting Star Adalah Candlestick Reversal Dari Uptrend Ke Downtrend Atau Dari Bullish Market Ke Bearish Market. Syarat-Syaratnya Adalah :
 - A. Panjang Shadow / Ekor Harus 2 Kali Lebih Panjang Dari Body Candle.
 - B. Berada Pada Uptrend
 - C. Adanya Titik Confirmation Untuk Menunjukkan Confirmation Memasuki Pasaran

Shooting Star

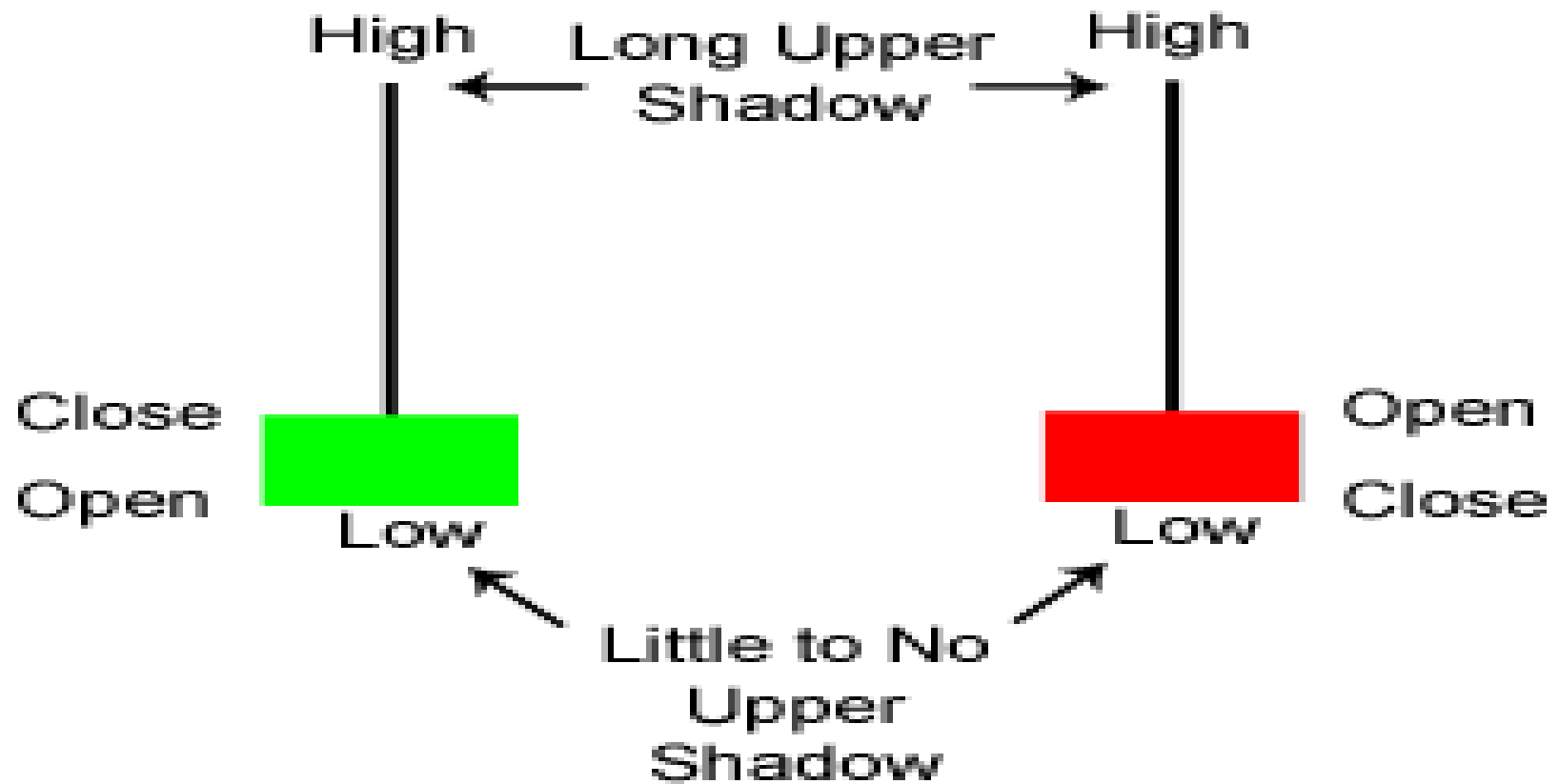

titik konfirm



5. Spinning Tops

- ▣ Bentuk Spinning Tops Merupakan Candlestick Ketidakpastian Pasaran. Bentuk Ini Menunjukkan Market Mulai Susah Beli Atau Susah Jual Atau Adanya Kekuatan Yang Sama Antara Penjual Dan Pembeli (Buyer Dan Seller). Syaratnya Adalah :
 - A. Body Candle Yang Kecil
 - B. Mempunyai ekor atas dan ekor bawah yang panjang.
 - C. Berada Di Downtrend / Uptrend
 - D. Untuk Memasuki Market Harus Tunggu Candle Berikutnya / Jangan Masuk Market.

SPINNING TOP

**“TREND IS
LOSING Its FORCE”**

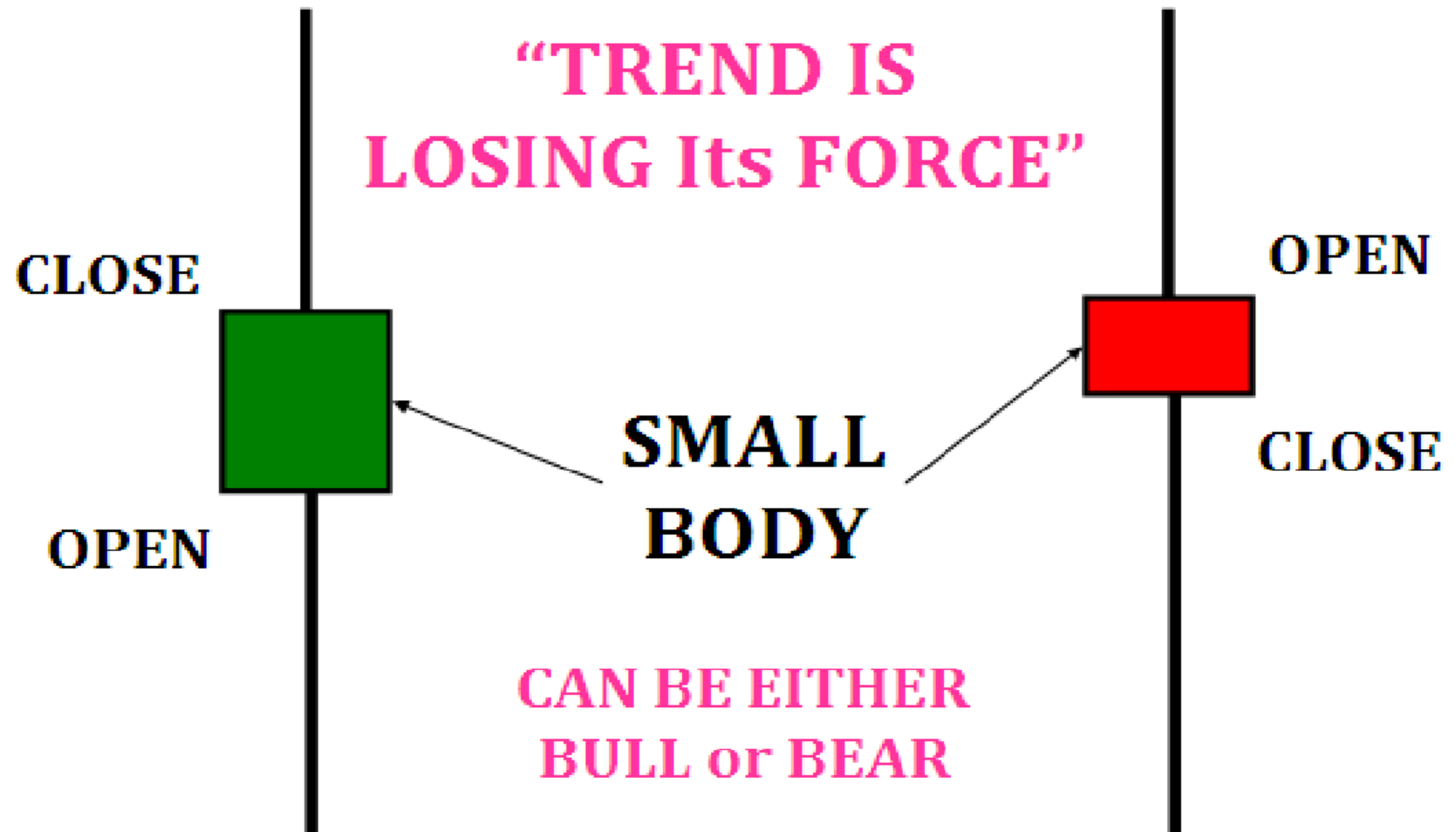



6. Doji

- ▣ Bentuk Doji Menandakan Terjadinya Kekuatan Yang Sama Antara Pembeli Dan Penjual. Atau Lebih Dikatakan Adanya Ketidakpastian Terhadap Pasaran Atau Akan Terjadi Perubahan Trend. Syaratnya Adalah :
 - A. Tidak Mempunyai Real Body
 - B. Berada Di Uptrend Mahupun Downtrend
 - C. Sebaiknya Menunggu Candle Selanjutnya Atau Segera Keluar Dari Pasaran Atau Tidak Disarankan Memasuki Pasaran

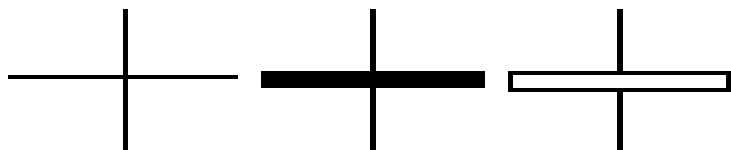



7. Long Legged Doji

- ▣ Bentuk Long Legged Doji Menandakan Terjadinya Kekuatan Yang Sama Antara Pembeli Dan Penjual. Atau Lebih Dikatakan Adanya Ketidakpastian Terhadap Pasaran Atau Akan Terjadi Perubahan Trend. Syaratnya Adalah :
 - A. Tidak Mempunyai Real Body
 - B. Berada Di Uptrend Mahupun Downtrend
 - C. Sebaiknya Menunggu Candle Selanjutnya Atau Segera Keluar Dari Pasaran Atau Tidak Disarankan Memasuki Pasaran

Long-legged Doji

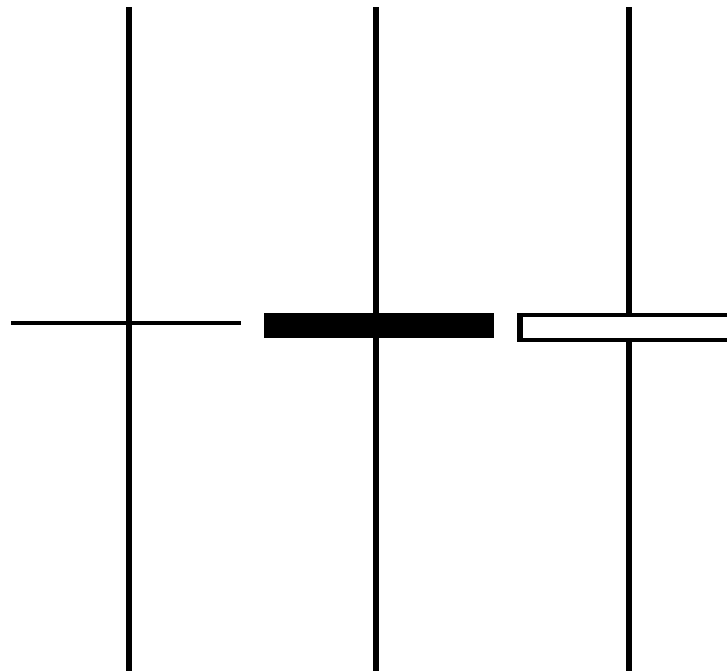

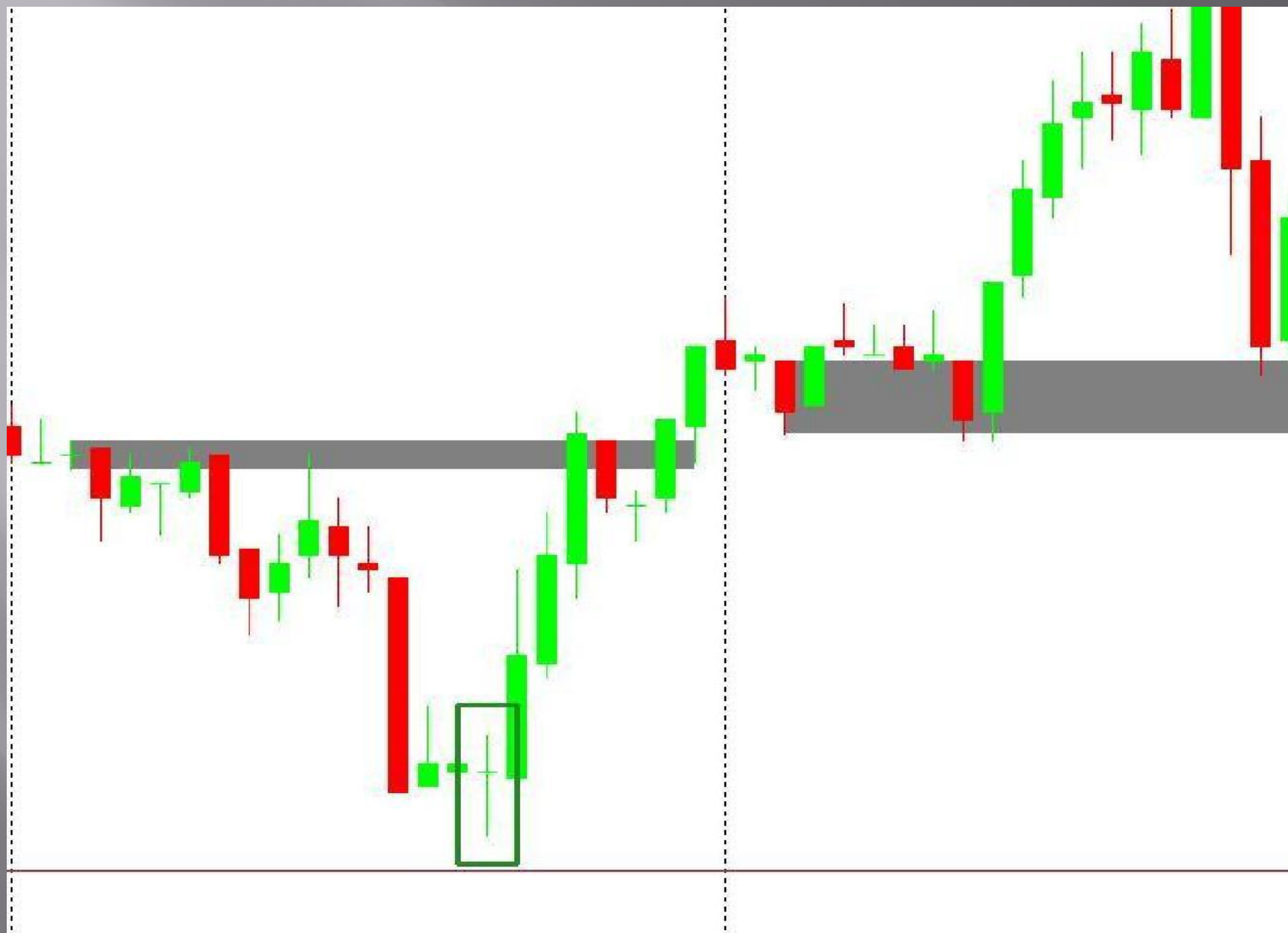

8. Dragon Fly Doji

- ▣ Bentuk Dragon Fly Doji Menandakan Terjadinya Kekuatan Yang Sama Antara Pembeli Dan Penjual. Atau Lebih Dikatakan Adanya Ketidakpastian Terhadap Pasaran Atau Akan Terjadi Perubahan Trend. Syaratnya Adalah :
 - A. Tidak Mempunyai Real Body
 - B. Berada Di Uptrend Mahupun Downtrend
 - C. Sebaiknya Menunggu Candle Selanjutnya Atau Segera Keluar Dari Pasaran Atau Tidak Disarankan Memasuki Pasaran

Dragonfly Doji

Bullish
Candlestick

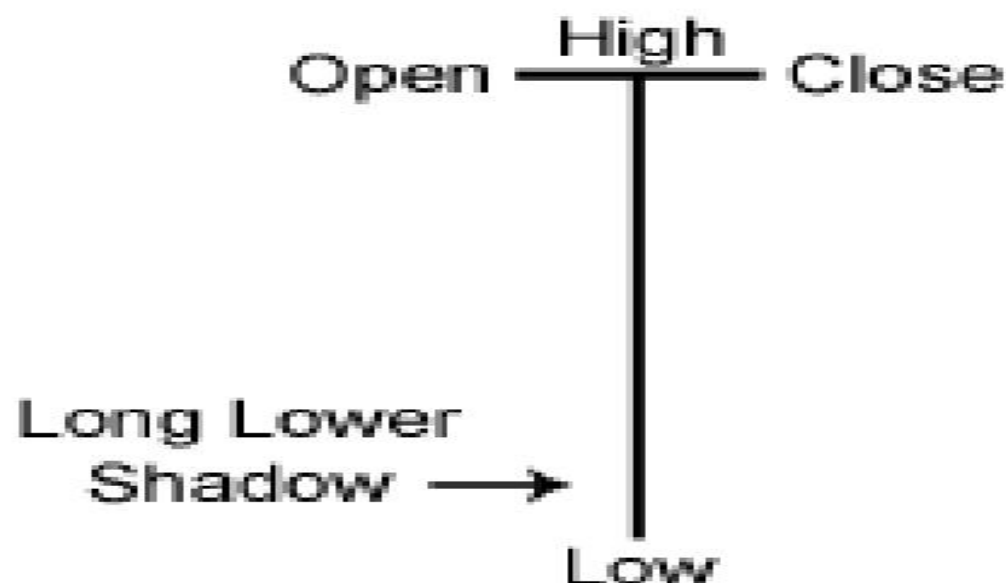

Dragonfly Doji

Daily Chart - mini-Dow Future (YM)

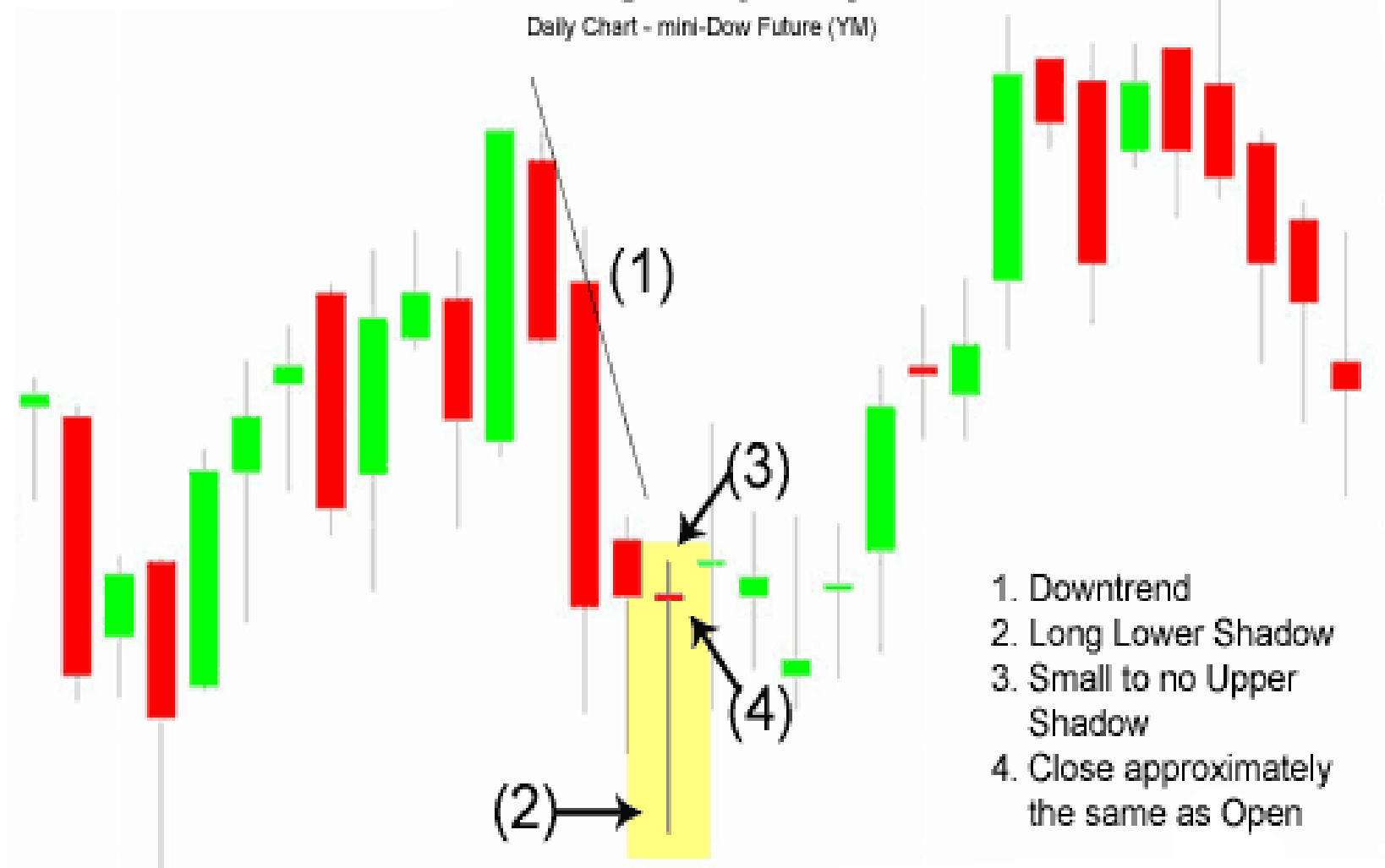

9. Gravestone Doji

- ▣ Bentuk Gravestone Doji Menandakan Terjadinya Kekuatan Yang Sama Antara Pembeli Dan Penjual. Atau Lebih Dikatakan Adanya Ketidakpastian Terhadap Pasaran Atau Akan Terjadi Perubahan Trend. Syaratnya Adalah :
 - A. Tidak Mempunyai Real Body
 - B. Berada Di Uptrend Mahupun Downtrend
 - C. Sebaiknya Menunggu Candle Selanjutnya Atau Segera Keluar Dari Pasaran Atau Tidak Disarankan Memasuki Pasaran

Gravestone Doji

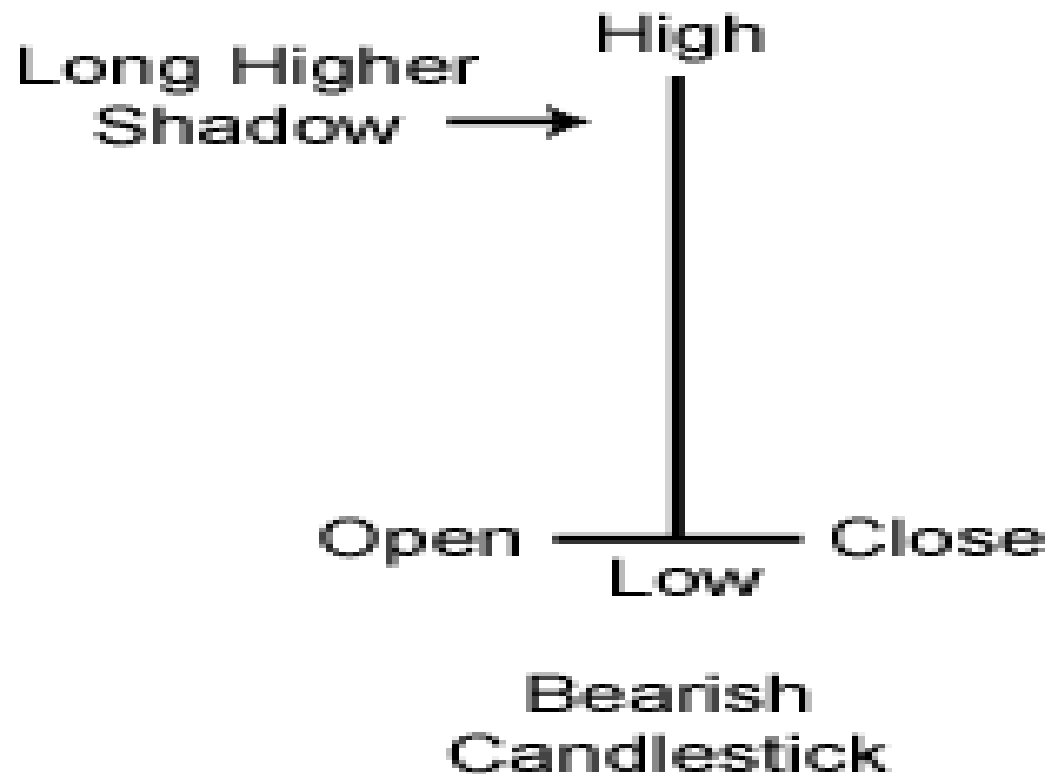



10. Marubozu

- ▣ Bentuk Marubozu Terdiri Dari Dua Iaitu Bullish Marubozu Dan Bearish Marubozu. Bentuk Marubozu Ini Adalah Candlestick Terusan Ataupun Candlestick Reversal, Dimana Memberikan Isyarat Bahawa Adanya Tekanan Kuat Dari Pembeli Dan Penjual. Syaratnya Adalah :
 - A. Full Body Candle / Tidak Mempunyai Ekor
 - B. Berada Di Uptrend Atau Downtrend.
 - C. Candle Panjang (Size Volume Besar)

closing price



open price

Green Marubozu

open price



closing price

Red Marubozu

BULLISH



BEARISH



Double Stick Pattern

11. Bullish Engulfing

- ▣ Bullish Engulfing Merupakan Bentuk Pembalikan (Reversal) Dari Downtrend Menuju Uptrend Atau Bearish Menuju Bullish. Munculnya Bentuk Bullish Engulfing Yang Merupakan Candle Bullish Yang Memeluk Candle Bearishnya Menandakan Akan Terjadinya Reversal Arah. Syaratnya Adalah :
 - A. Candle Bullish Lebih Besar Dari Candle Bearish
 - B. Harga Open Dan Close Candle Bearish Berada Di Dalam Candle Bullishnya
 - C. Berada Di Downtrend
 - D. Panjang Shadow Tidak Harus Sama Dengan Gambar

Bullish Engulfing Pattern

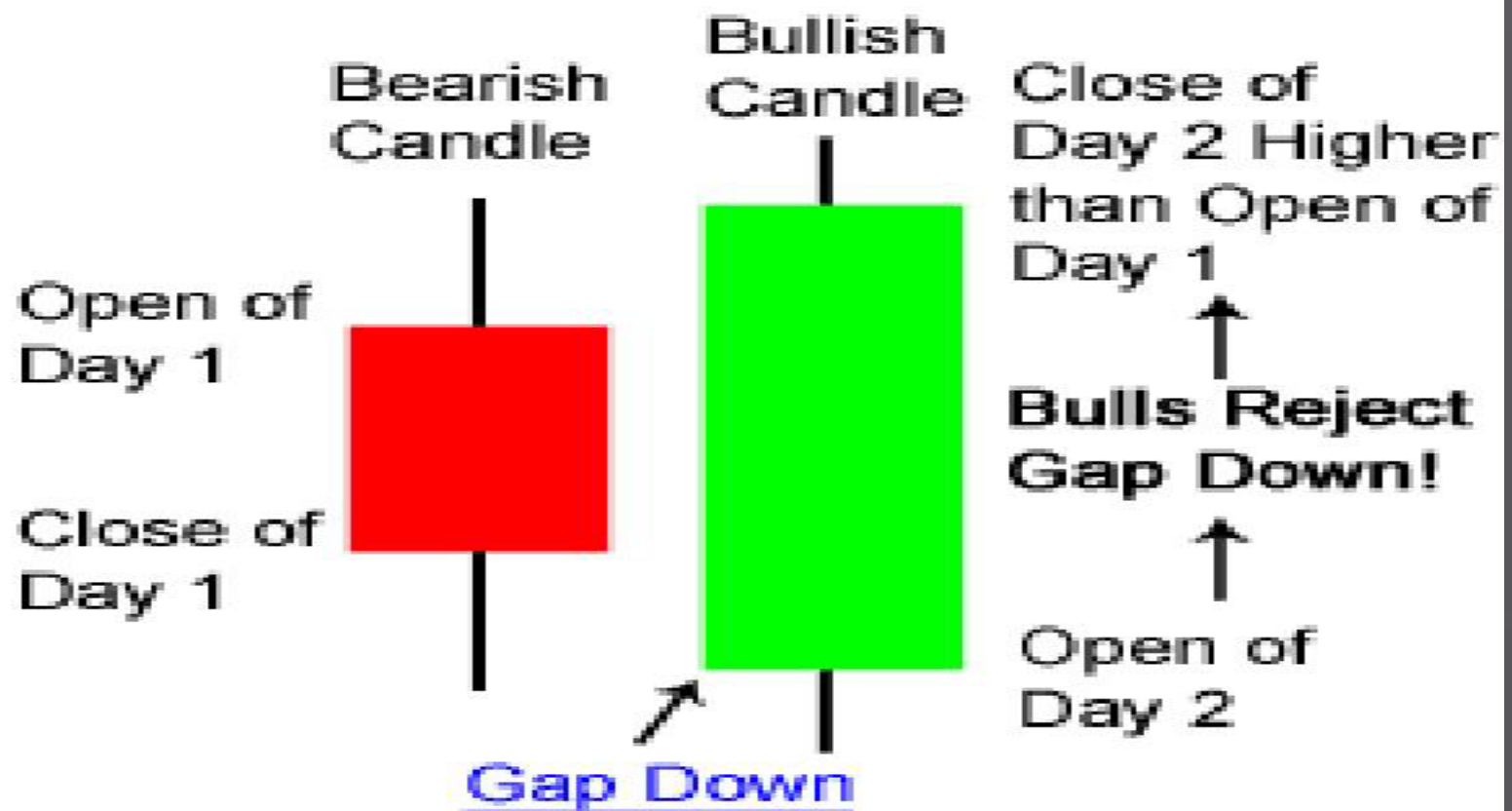

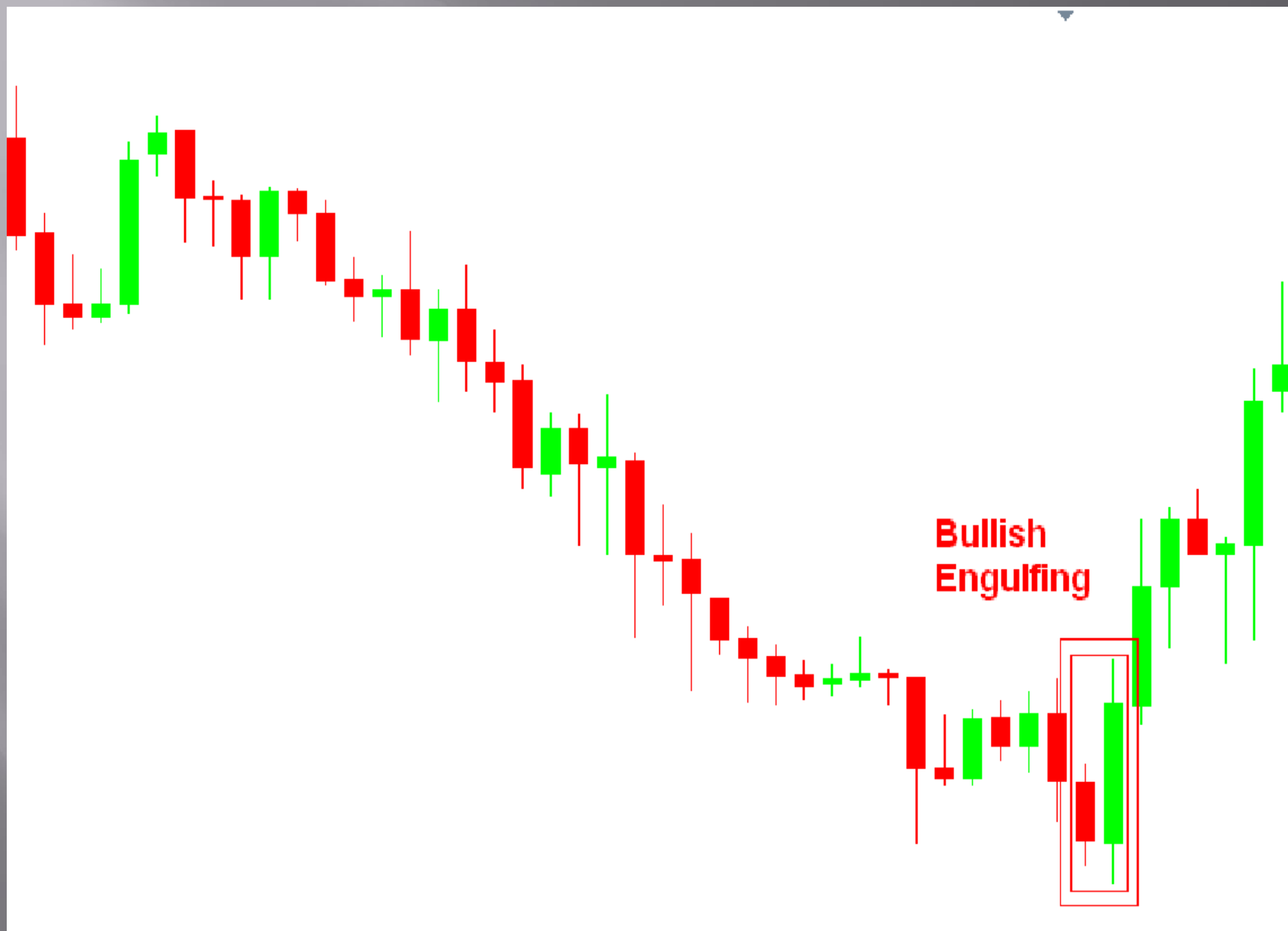

12. Bearish Engulfing

- ▣ Bearish Engulfing Merupakan Bentuk Pembalikan (Reversal) Dari Uptrend Menuju Downtrend Atau Bullish Menuju Bearish. Munculnya Bentuk Bearish Engulfing Yang Merupakan Candle Bearish Yang Memeluk Candle Bullishnya Menandakan Akan Terjadi Reversal Arah. Syaratnya Adalah :
 - A. Candle Bearish Lebih Besar Dari Candle Bullish
 - B. Harga Open Dan Close Candle Bullish Berada Di Dalam Candle Bearishnya
 - C. Berada di Uptrend
 - D. Panjang Shadow Tidak Harus Sama Dengan Gambar.

Bearish Engulfing Pattern

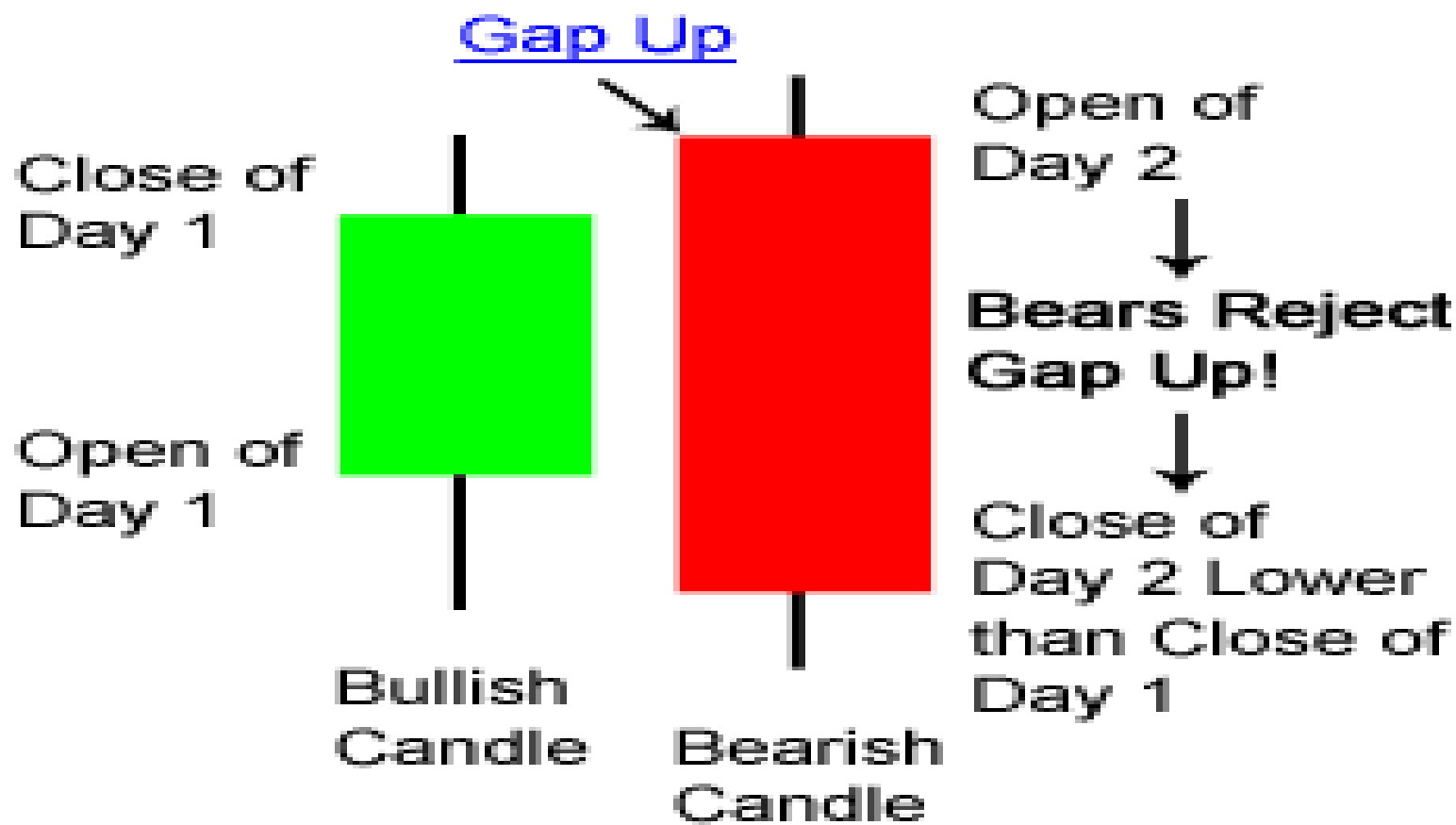



13. Bullish Harami

- ▣ Bentuk Bullish Harami Merupakan Bentuk Pembalikan (Reversal) Dari Downtrend Menuju Uptrend Atau Bearish Menuju Bullish. Erti Dari Candle Bullish Harami Adalah Candle Bullishnya Harus Lebih Kecil Daripada Candle Bearishnya. Syaratnya Adalah :
 - A. Candle Bullish Lebih Kecil Daripada Candle Bearishnya Dan Tidak Boleh Melebihi Open / Close Candle Bearishnya.
 - B. Berada Di Downtrend

Harami Pattern

Bearish

Bullish

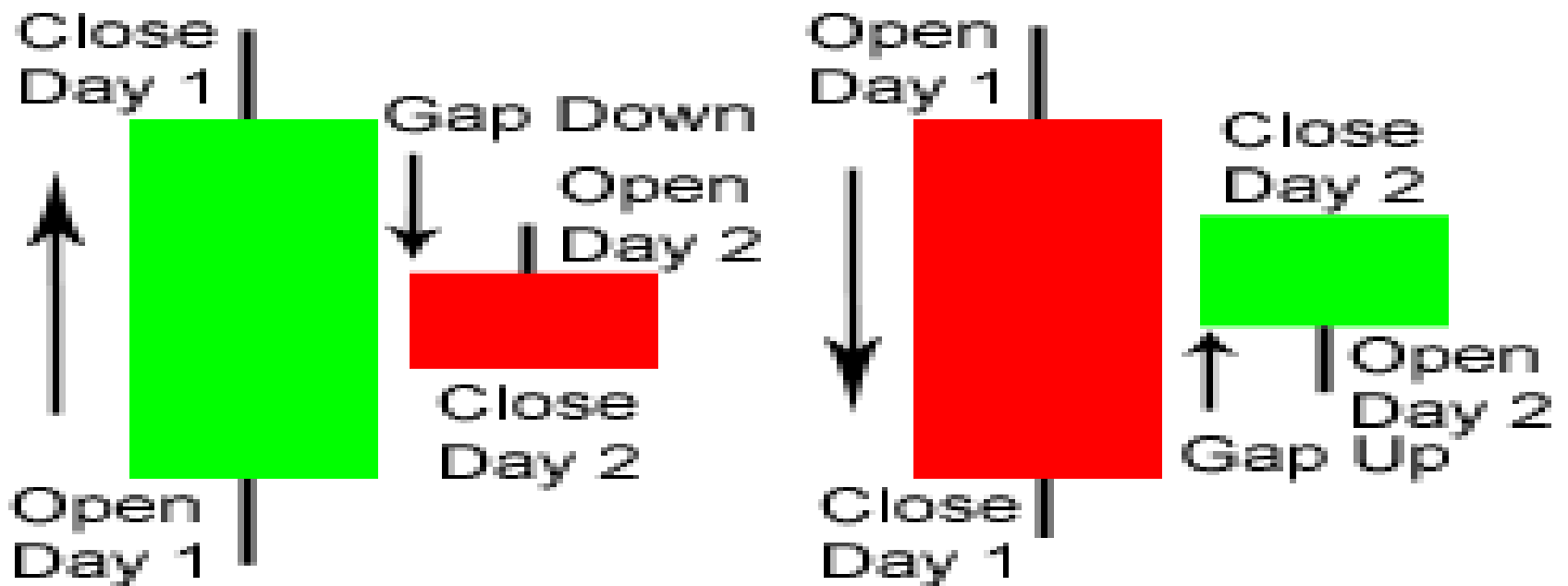

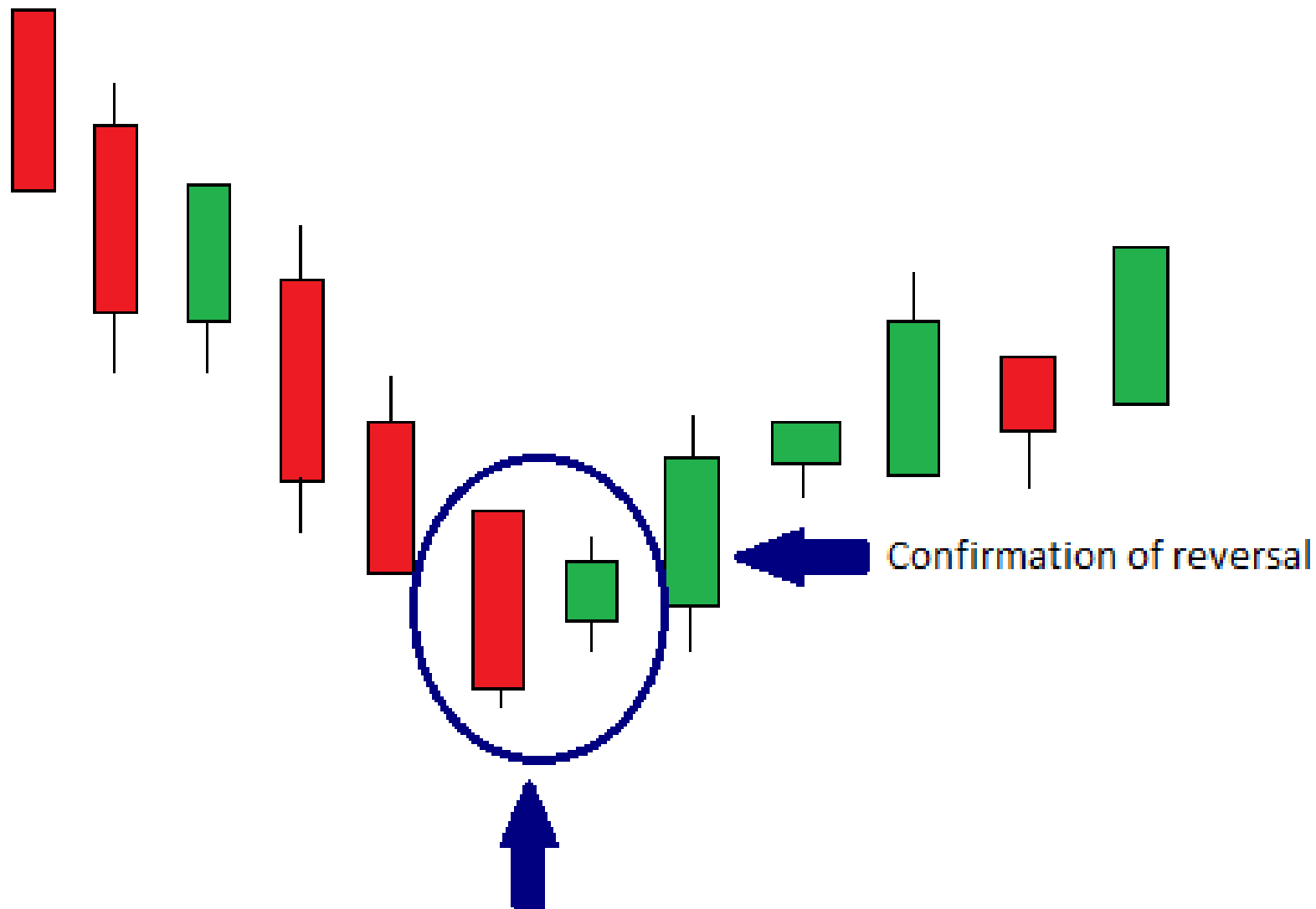

Bullish Harami Pattern

14. Bearish Harami

- ▣ Bentuk Bearish Harami Merupakan Bentuk Pembalikan (Reversal) Dari Uptrend Menuju Downtrend Atau Bullish Menuju Bearish. Erti Dari Candle Bearish Harami Adalah Candle Bearishnya Harus Lebih Kecil Daripada Candle Bullishnya. Syaratnya Adalah :
 - A. Candle Bearish Lebih Kecil Daripada Candle Bullishnya Dan Tidak Boleh Melebihi Open / Close Candle Bullishnya.
 - B. Berada Di Uptrend

Harami Pattern

Bearish

Bullish

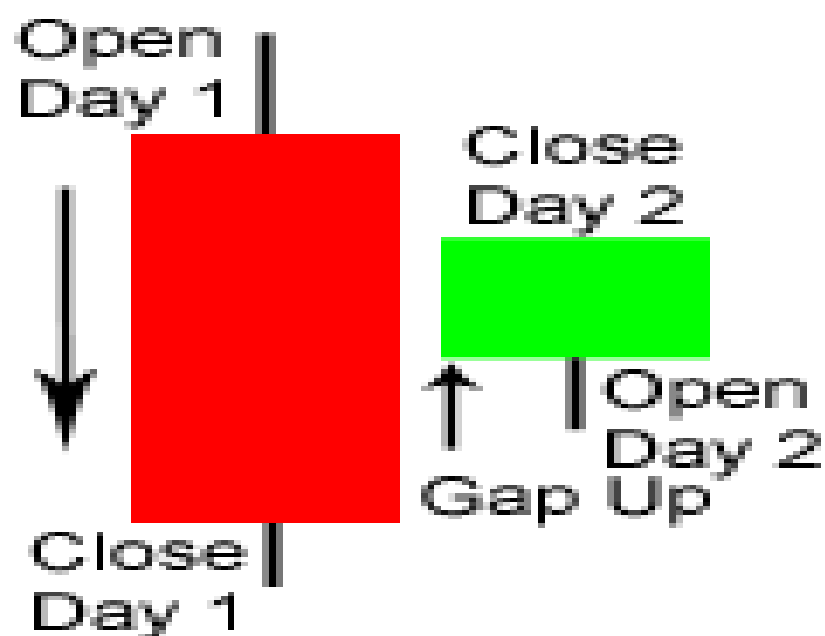
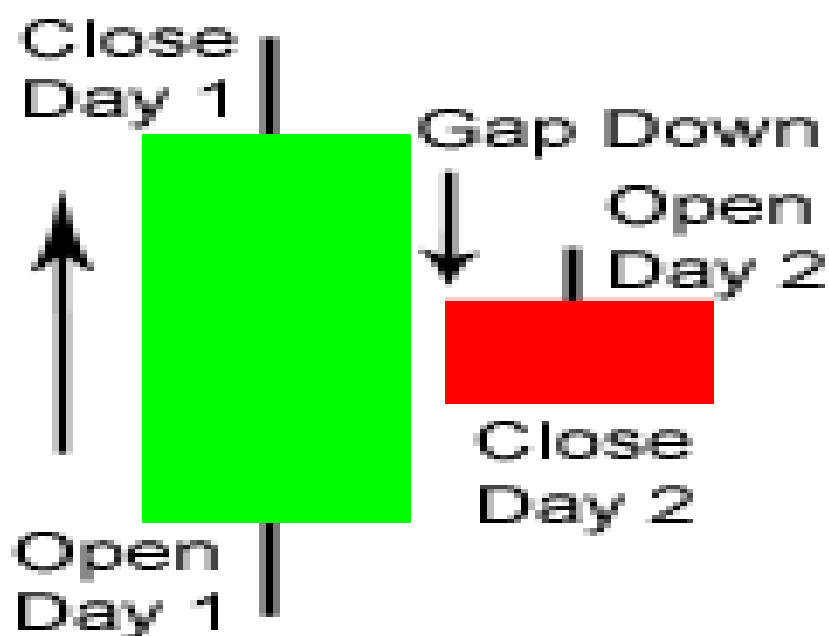

Bearish Harami Pattern

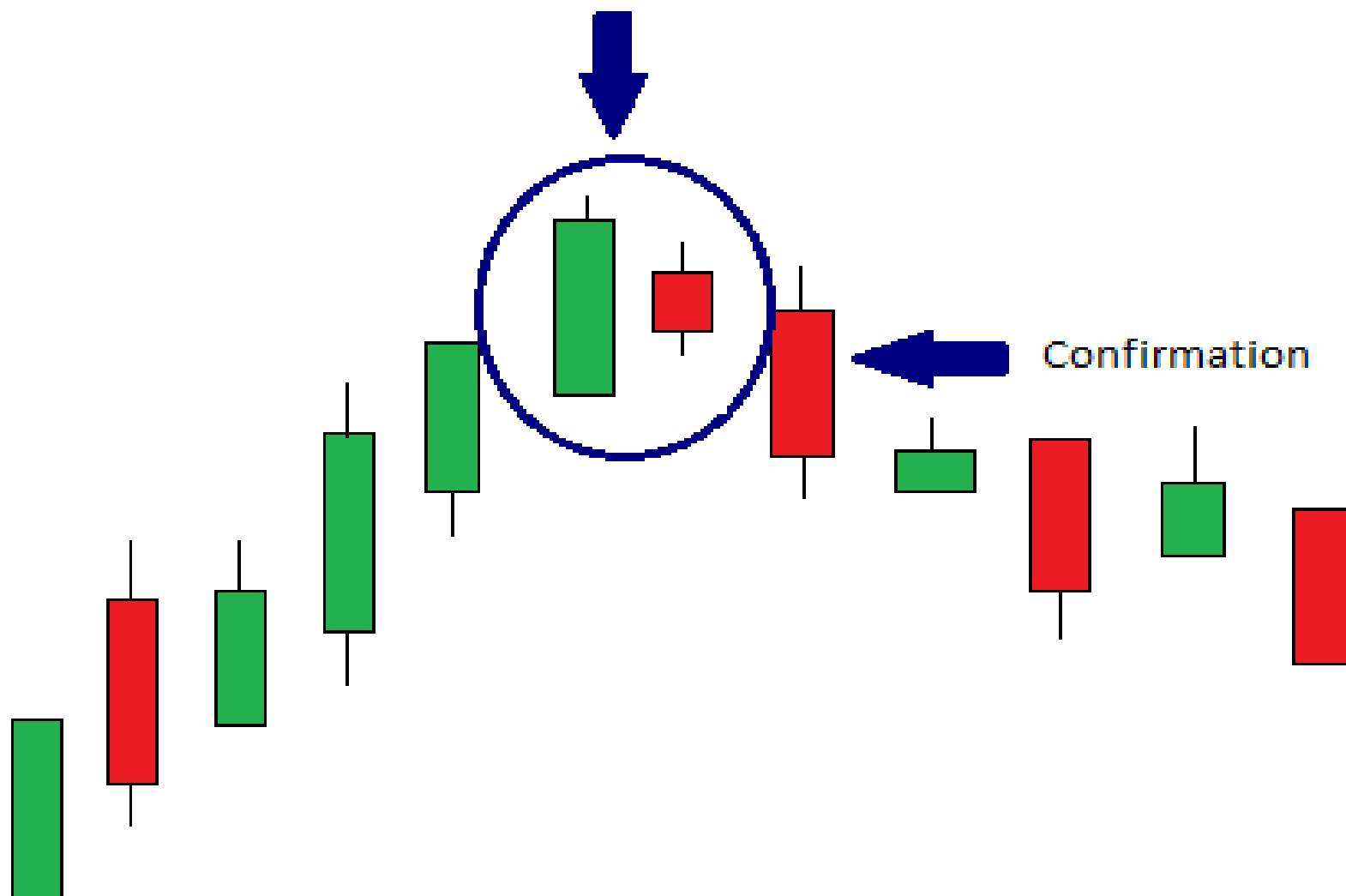

15. Piercing Line

- ▣ Piercing Line Merupakan Bentuk Pembalikan (Reversal) Dari Downtrend Menuju Uptrend Atau Dari Bearish Menuju Bullish. Syaratnya Adalah :
 - A. Body Candle Bullishnya Memotong Body Candle Bearishnya.
 - B. Berada Di Downtrend
 - C. Shadow Pendek
 - D. Body Candle Bullish Tidak Boleh Memotong Melebihi 50% Body Candle Bearishnya.

Piercing Pattern

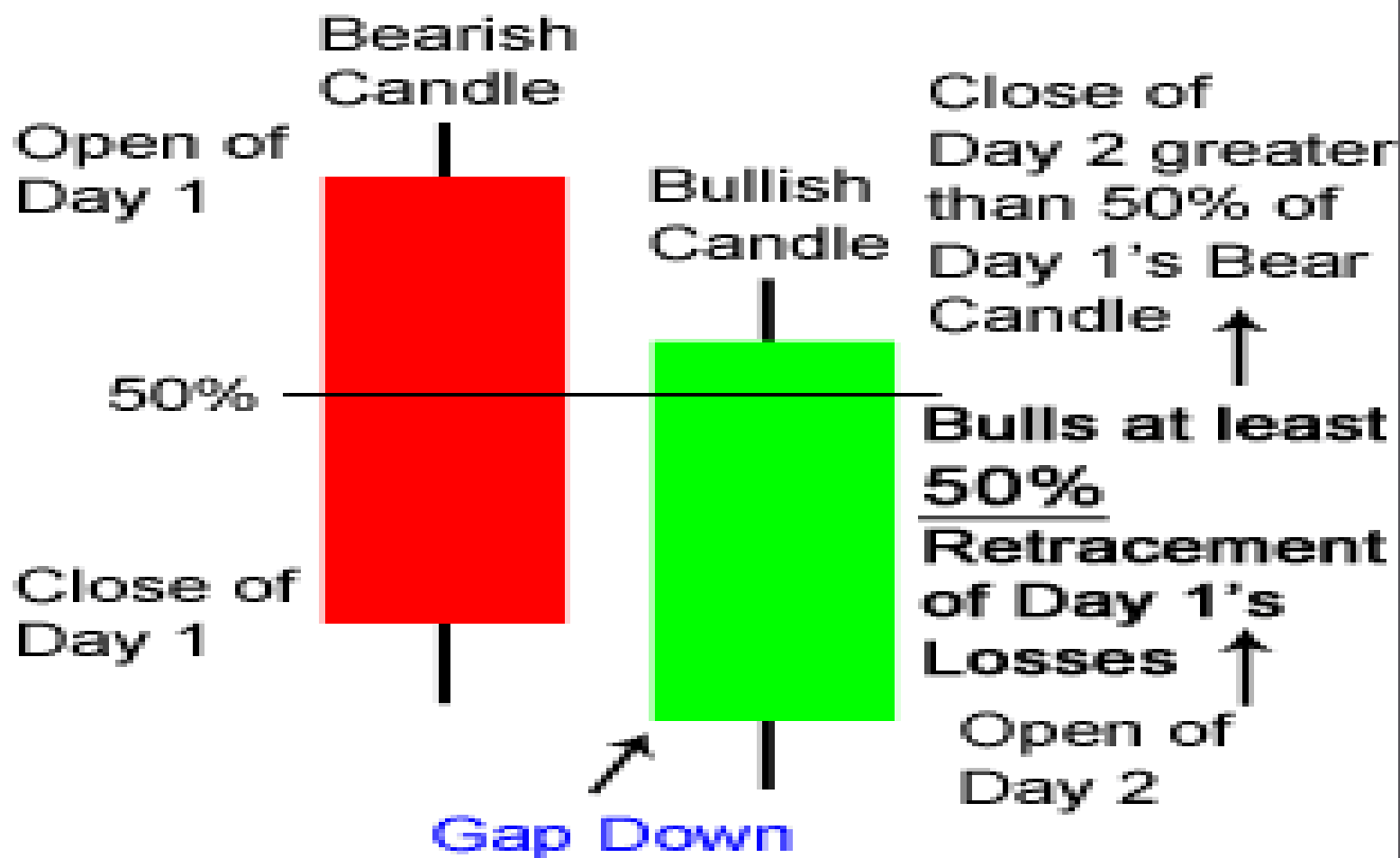

Piercing Pattern

Daily Chart - Intel (INTC)

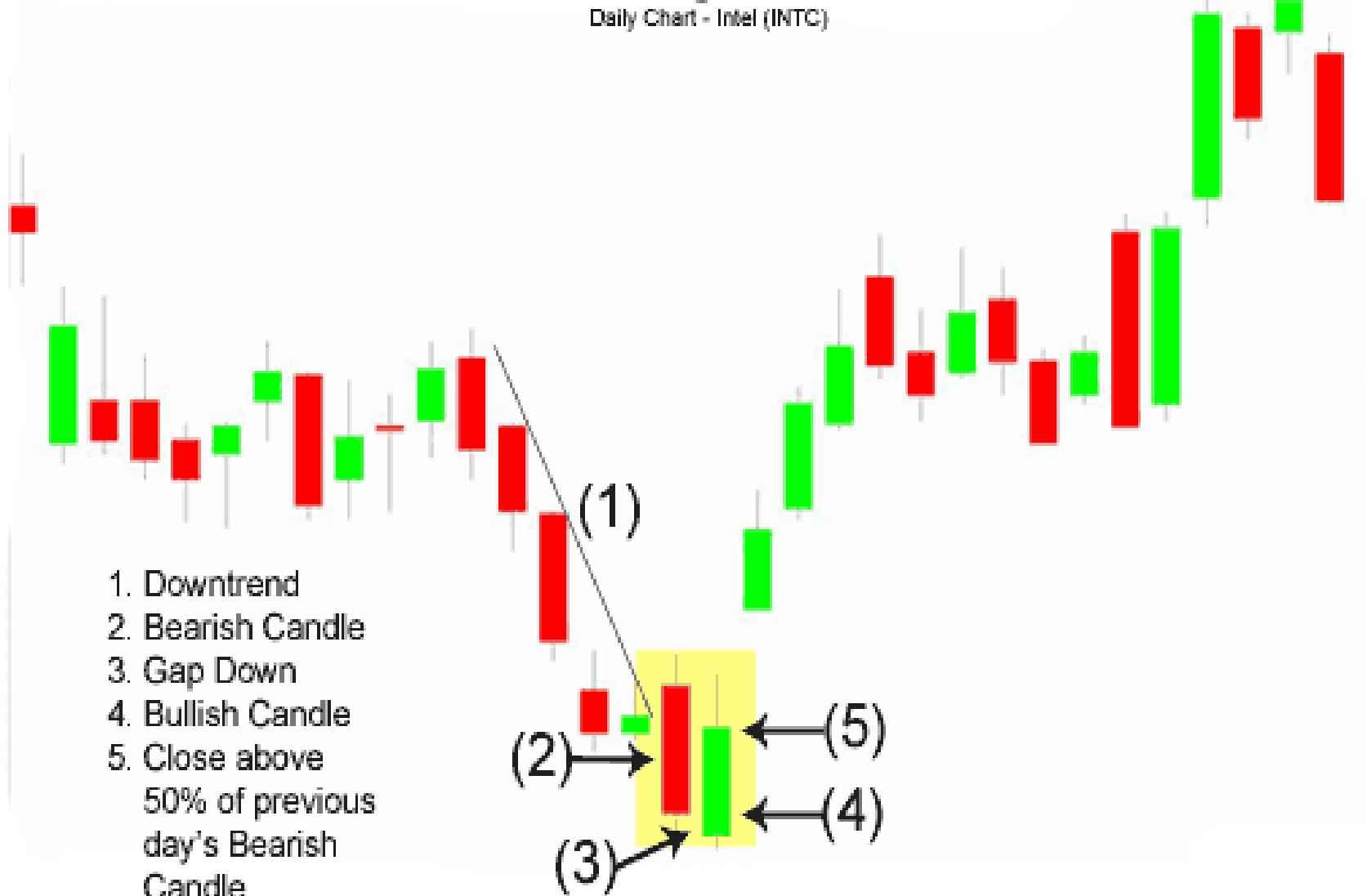

16. Dark Cloud Pattern

- ▣ Dark Cloud Pattern Merupakan Bentuk Pembalikan (Reversal) Dari Trend Uptrend Menuju Downtrend Atau Bullish Menuju Bearish. Seperti Namanya Yang Bererti Awan Hitam, Bahawa Candle Bearish Menutup Candle Bullishnya. Sama Seperti Piercing Line, Namun Tempatnya Berada Di Atas. Syaratnya Adalah :
 - A. Body Candle Bearishnya Memotong Body Candle Bullishnya
 - B. Berada Di Uptrend
 - C. Shadow Pendek
 - D. Body Candle Bearish Tidak Boleh Memotong Melebihi 50% Body Candle Bullishnya

Dark Cloud Cover

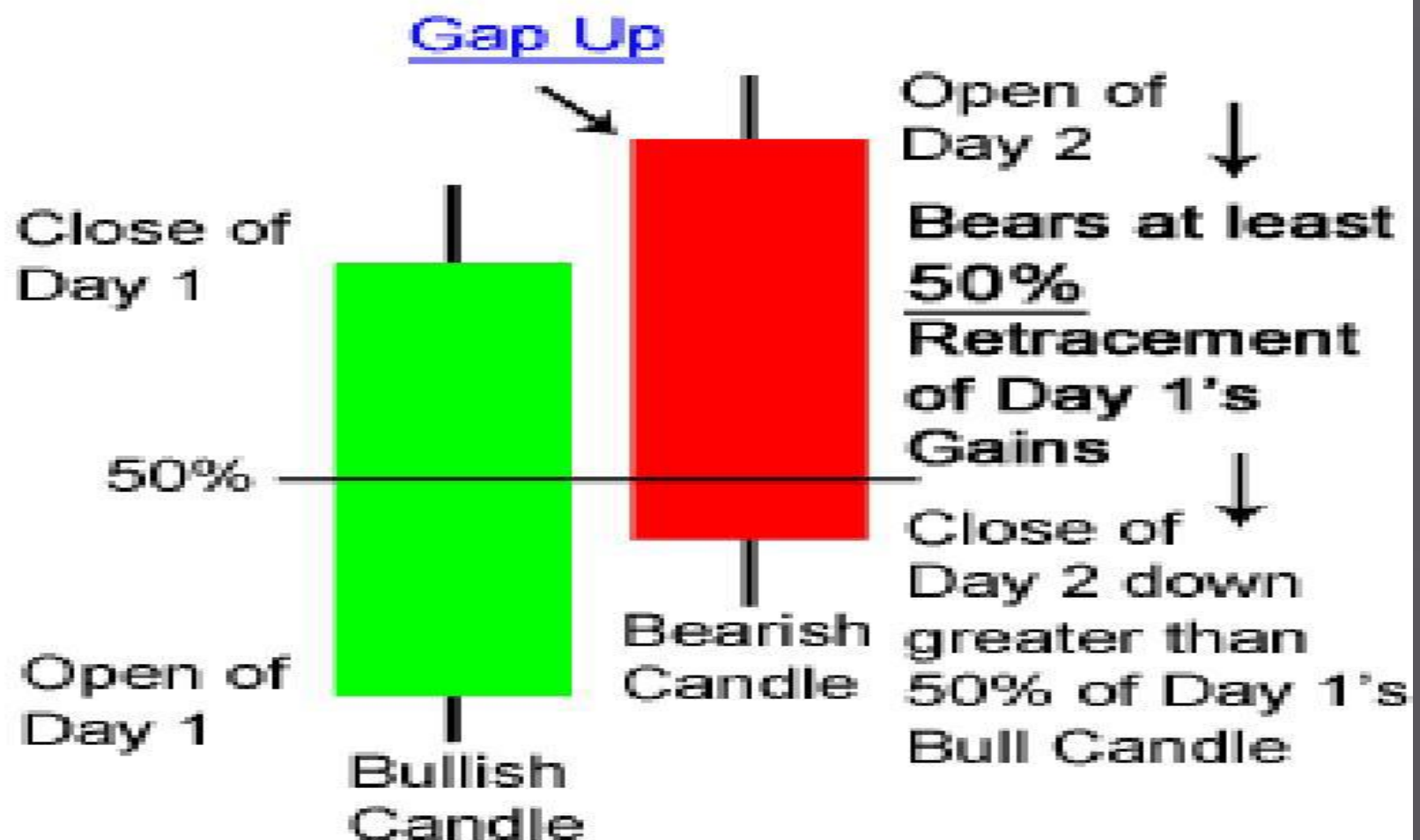

Dark Cloud Cover

Daily Chart - Boeing (BA)

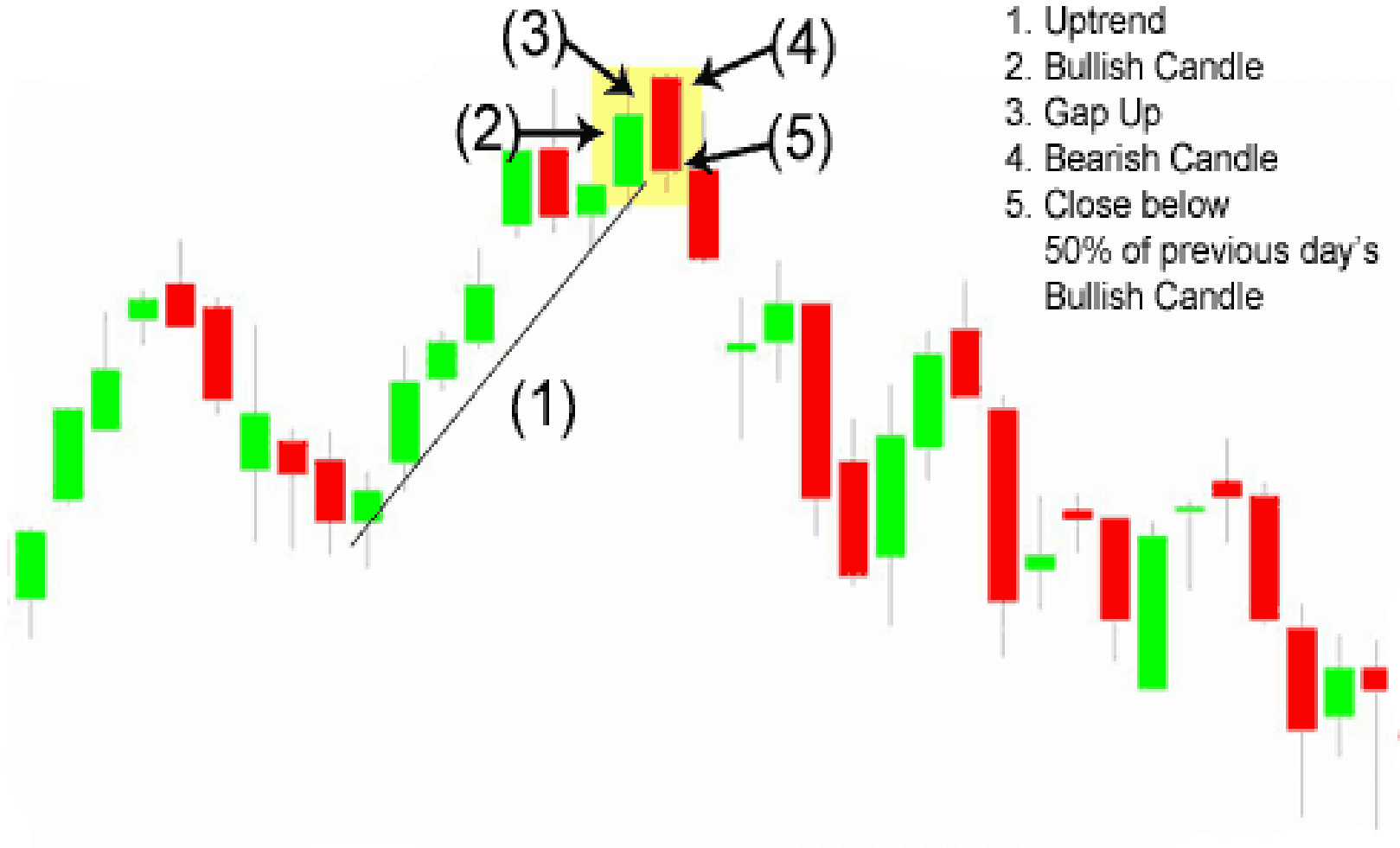

17. Tweezer Top

- ▣ Tweezer Top Adalah Bentuk Reversal Dari Uptrend Menuju Downtrend Atau Dari Bullish Menuju Bearish. Bentuk Ini Sangat Sering Muncul Di Pasaran Dimana Bentuk Ini Terbentuk Dengan Syarat Adanya 2 Candle Yang Mempunyai Titik Resistance Yang Sama Atau Dibarisi. Syaratnya Adalah :
 - A. Titik Resistance Yang Hampir Sama Atau Sama Antara Candle Bullish Dan Candle Bearish.
 - B. Berada Di Uptrend
 - C. Body Candle Tidak Menjadi Masalah Yang Penting Adalah Titik Resistancenya.

Tweezers

Tweezer Top

Tweezer Bottom

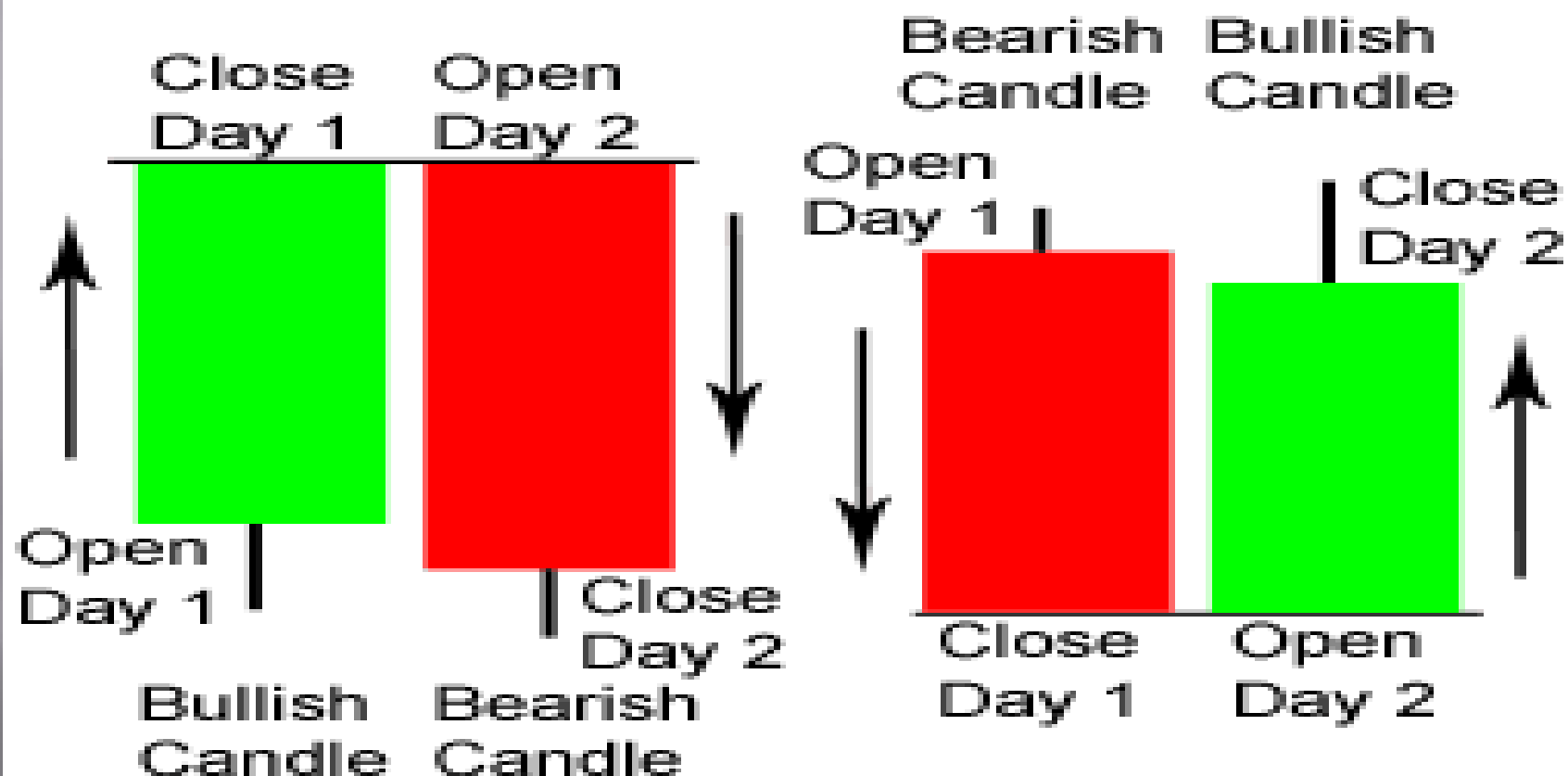

Tweezer Tops

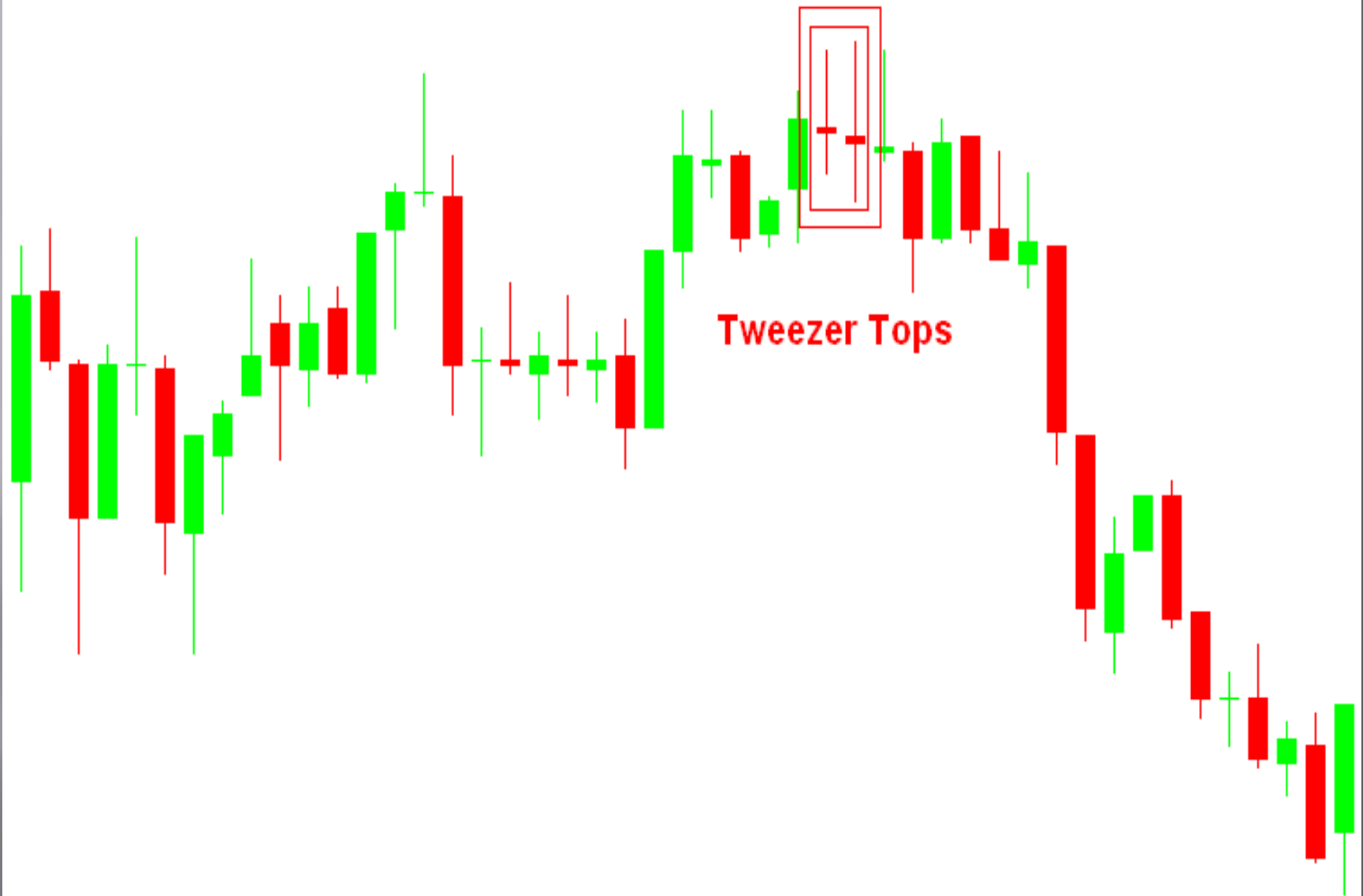

18. Tweezer Bottom

- ▣ Tweezer Bottom Merupakan Bentuk Pembalikan (Reversal) Dari Downtrend Menuju Uptrend Atau Bearish Menuju Bullish, Sama Dengan Tweezer Top Namun Tempatnya Berada Di Bawah. Tweezer Bottom Terbentuk Ketika Ada 2 Candle Yang Mempunyai Titik Support Yang Hampir Sama Atau Sama Secara Dibarisi. Syaratnya Adalah :
 - A. Titik Support Yang Hampir Sama Atau Sama Antara Candle Bearish Dan Bullish.
 - B. Berada Di Downtrend
 - C. Body Candle Tidak Menjadi Masalah Yang Terpenting Adalah Titik Supportnya

Tweezers

Tweezer Top

Tweezer Bottom

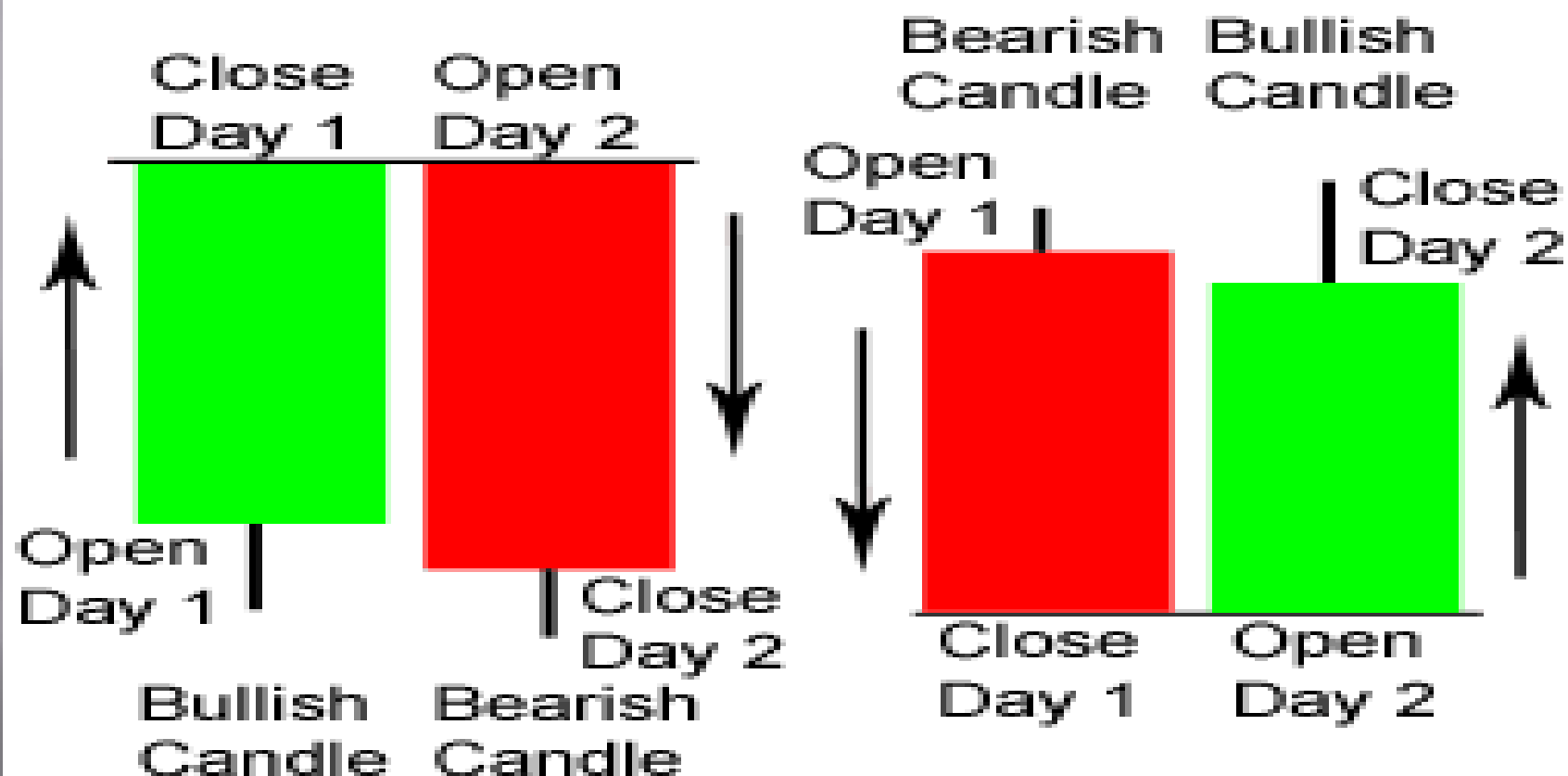

Tweezer Bottom

Daily Chart - Exxon-Mobil (XOM)



Three Stick Pattern

19. Morning Star

- ▣ Morning Star Adalah Bentuk Pembalikan (Reversal) Dari Downtrend Menuju Uptrend Atau Bearish Menuju Bullish. Ada 3 Formasi Candle Yang Merupakan Bentuk Pembalikan Tersebut. Syaratnya Adalah :
 - A. Candle Pertama (Dari Bearish Trend) Lebih Besar Dari Candle Kedua. (Candle Ke 1 Merupakan Candle Bearish)
 - B. Candle Kedua Adalah Merupakan Candle Yang Mempunyai Body Kecil (Spinning Tops).
 - C. Candle Ketiga Adalah Candle Yang Mempunyai Body Hampir Sama Dan Lebih Besar Dari Candle Pertama. (Candle Ke 3 Merupakan Candle Bullish)
 - D. Berada Di Downtrend

Morning Star

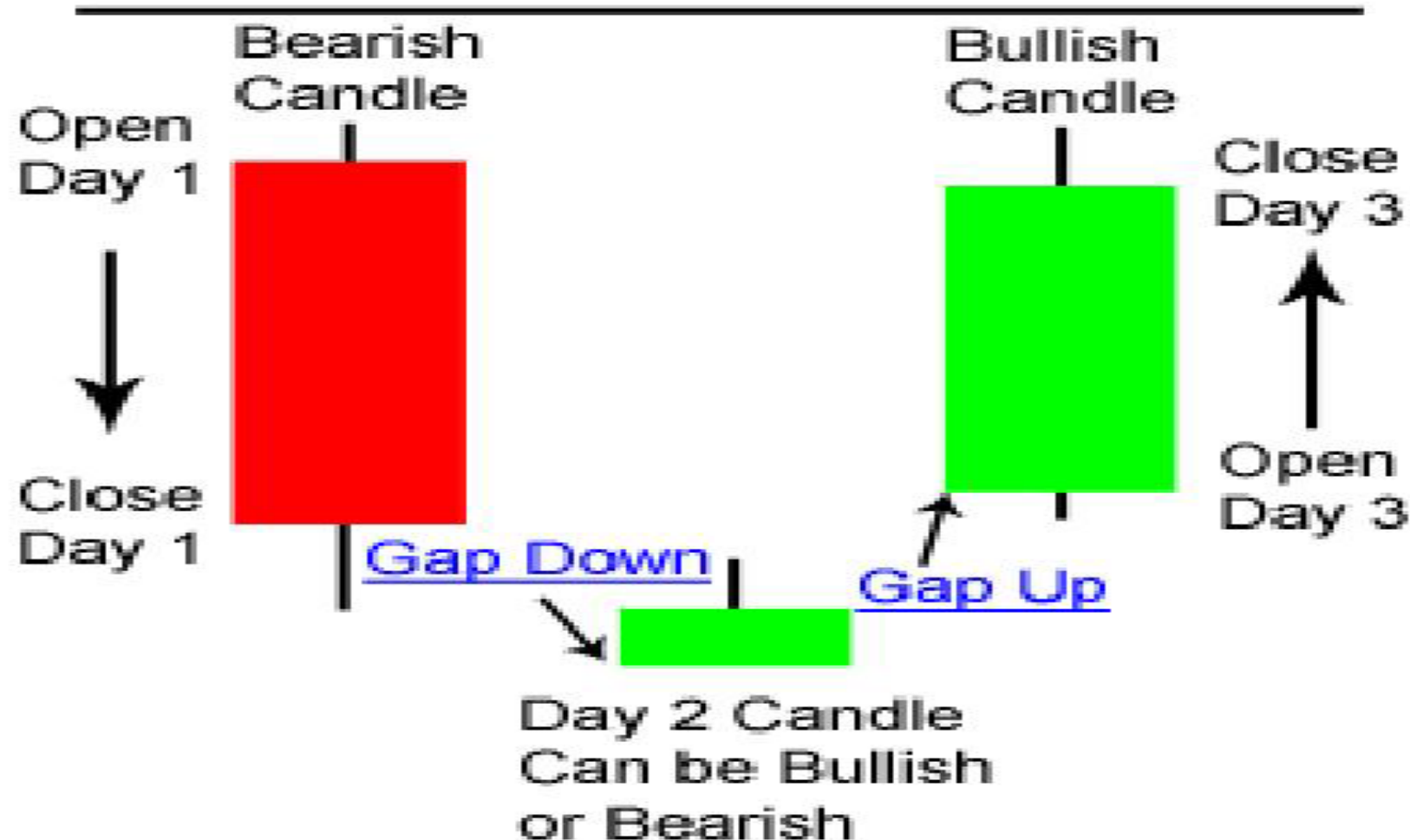

Morning Star Pattern

Daily Chart - S&P Midcap 400 Depository Receipts (MDY)

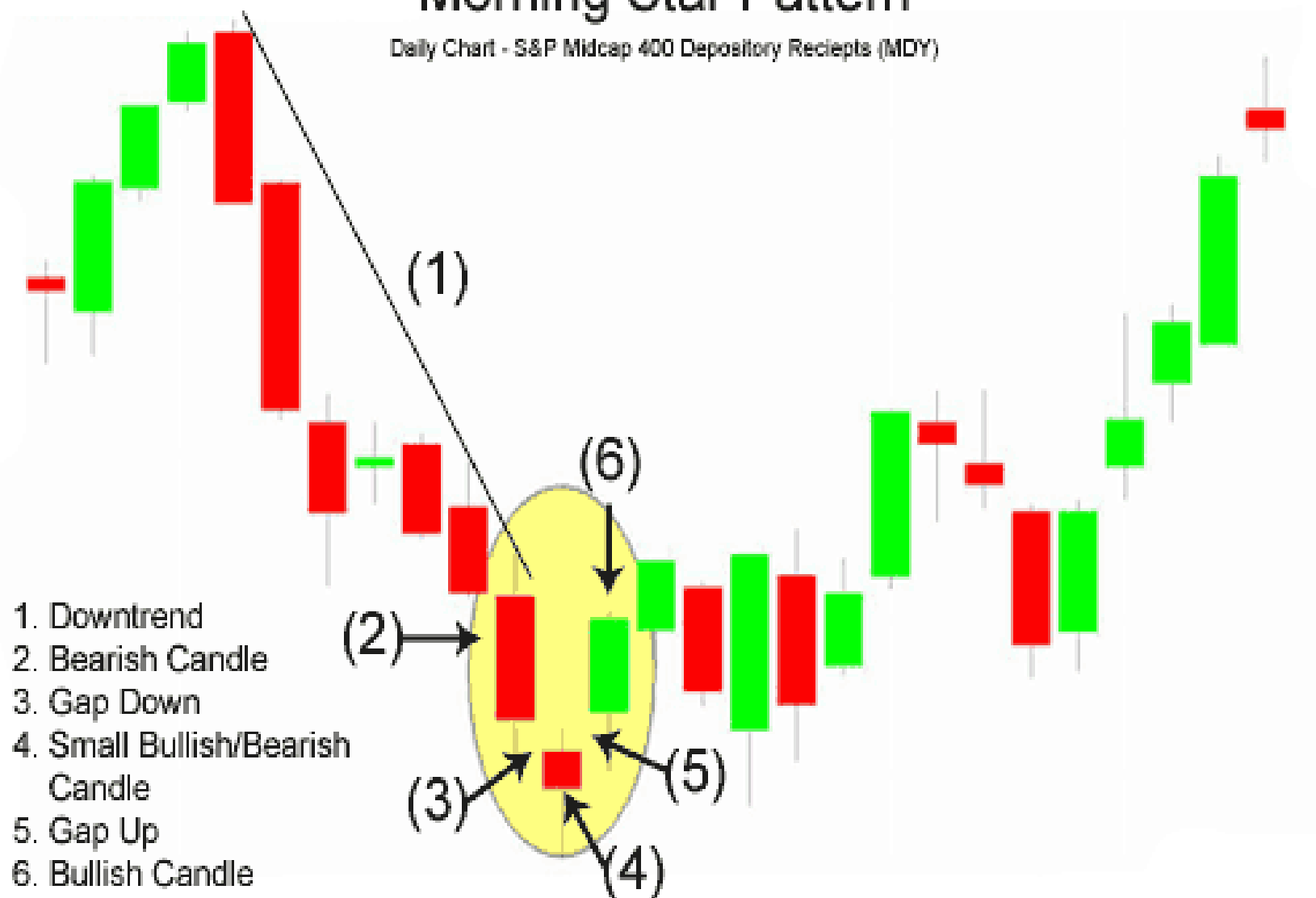

20. Evening Star

- ▣ Evening Star Merupakan Bentuk Pembalikan (Reversal) Dari Uptrend Menuju Downtrend Atau Bullish Menuju Bearish. Evening Star Merupakan Kebalikan (Reverse) Dari Morning Star. Syaratnya Adalah :
 - A. Candle Pertama (Dari Bullish Trend) Lebih Besar Dari Candle Ke 2. (Candle Ke 1 Merupakan Candle Bullish)
 - B. Candle Kedua Adalah Merupakan Candle Yang Mempunyai Body Kecil (Spinning Tops).
 - C. Candle Ketiga Adalah Candle Yang Mempunyai Body Hampir Sama Dan Lebih Besar Dari Candle Pertama. (Candle Ke 3 Merupakan Candle Bearish)

Evening Star

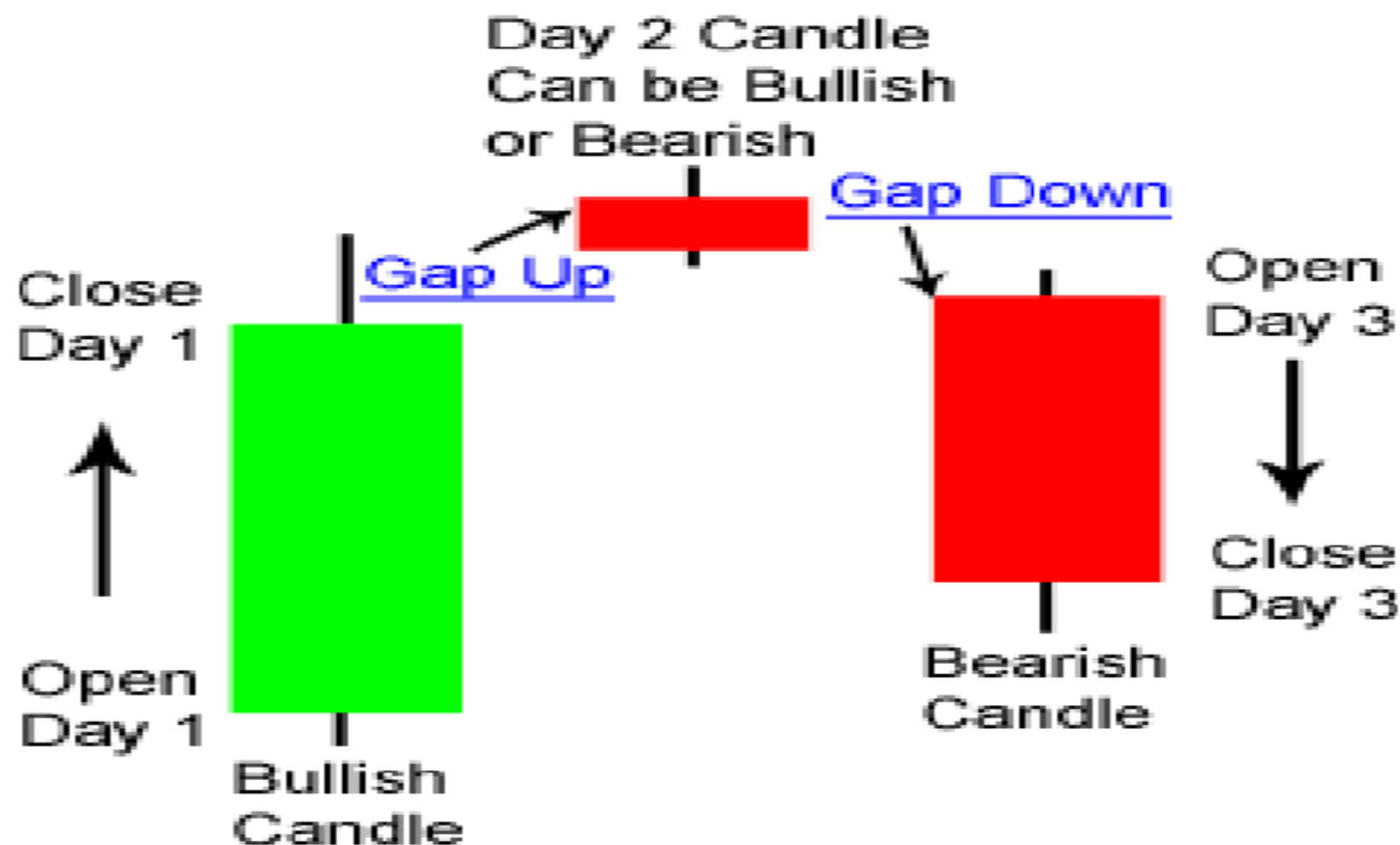

Evening Star Pattern

Daily Chart - Exxon-Mobil (XOM)

1. Uptrend
2. Bullish Candle
3. Gap Up
4. Small Bullish/Bearish Candle
5. Gap Down
6. Bearish Candle

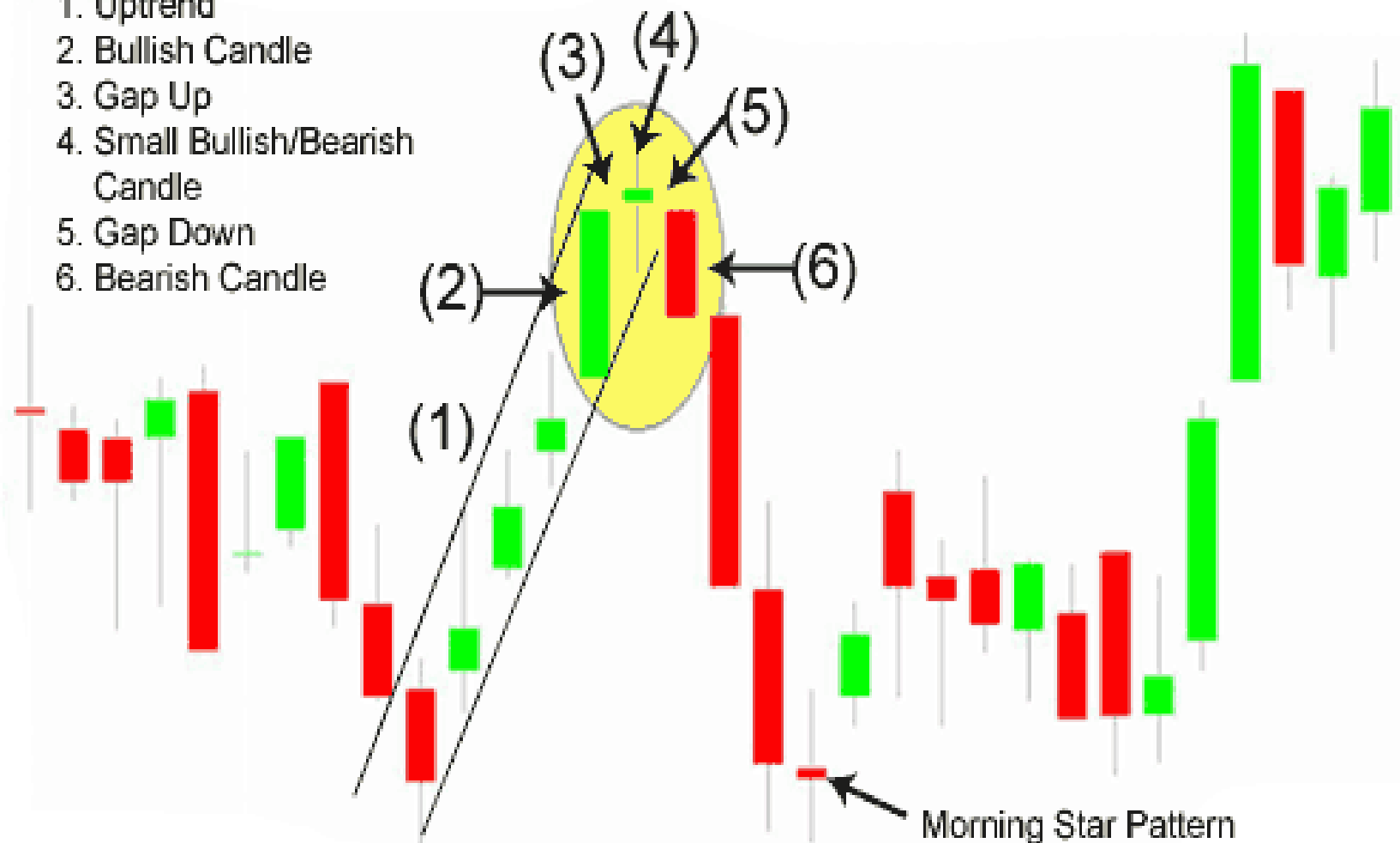

21. Morning Doji Star

- ▣ Morning Doji Star Sama Dengan Morning Star, Yang Membezakan Adalah Candle Spinning Topsnya Diganti Dengan Candle Doji.

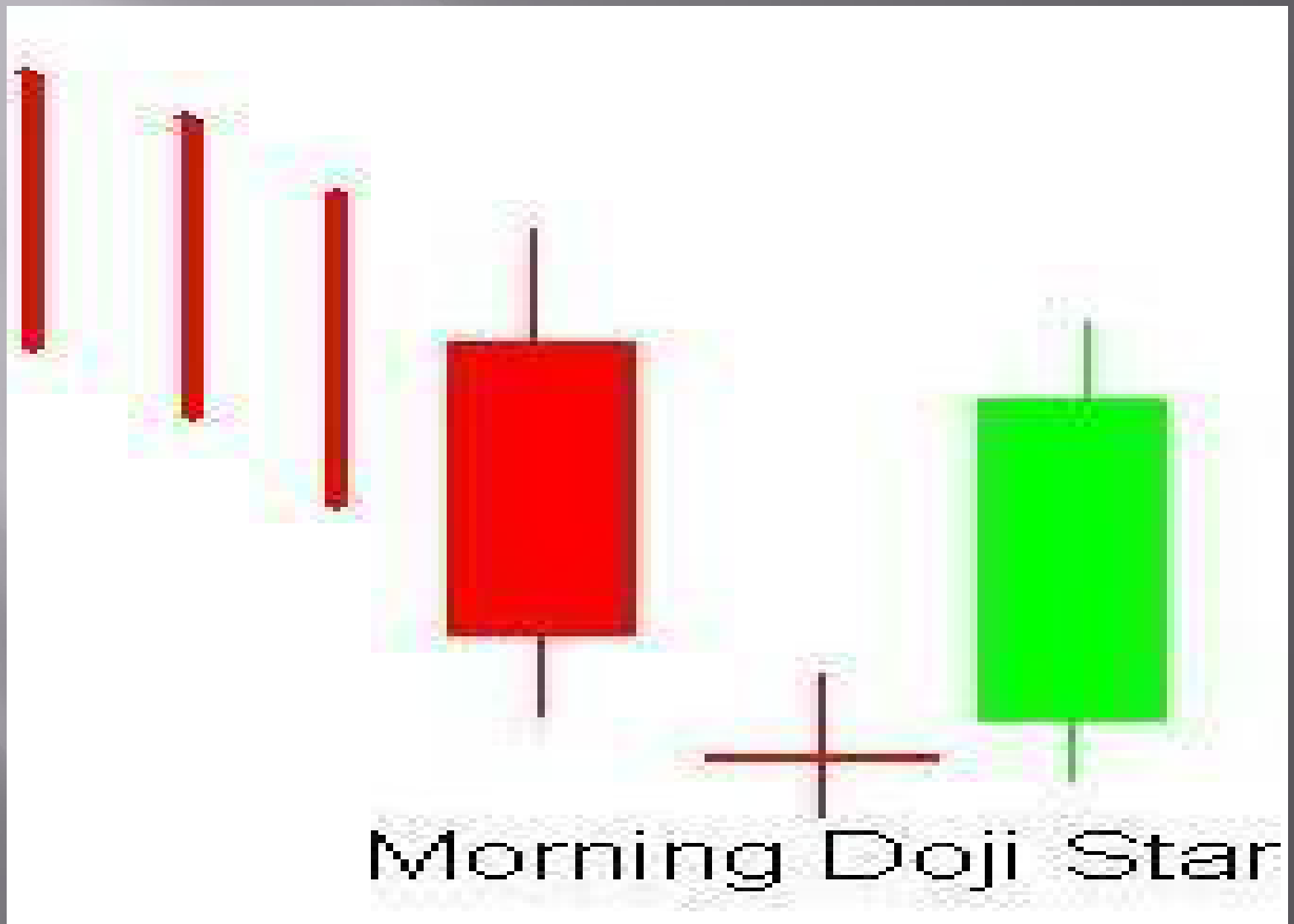

22. Evening Doji Star

- ▣ Evening Doji Star Sama Dengan Evening Star, Yang Membezakan Adalah Candle Spinning Topsnya Diganti Dengan Doji.

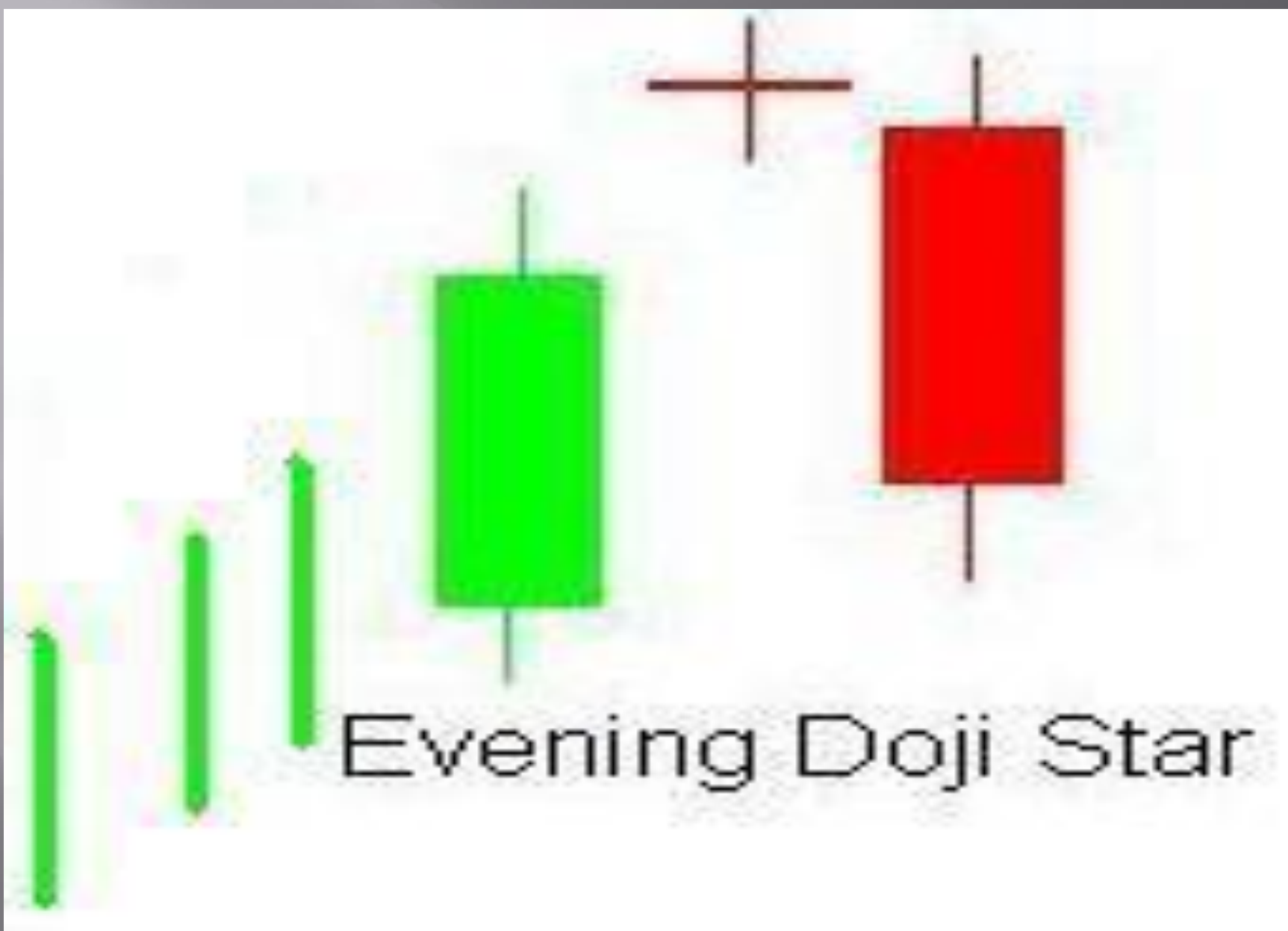

- ▣ 22 Bentuk Candlestick Di Atas Adalah Bentuk-Bentuk Yang Sering Muncul Di Market. Dan Masih Banyak Lagi Bentuk-Bentuk Candlestick Lainnya, Namun Bentuk-Bentuk Lainnya Jarang Muncul. Dengan Mempelajari 22 Bentuk Candlestick Di Atas Sahaja Sudah Sangat Cukup Untuk Melakukan Analisa Teknikal Dengan Candlestick Pattern. Setelah Kita Mengenali Beberapa Bentuk Candlestick Saatnya Kita Melihat Kandungan Dari Management Trading Iaitu Money Management Dan Psikologi Trading.